



MINISTERIO DE DEFENSA NACIONAL  
COMANDO GENERAL DE LAS FUERZAS MILITARES  
EJÉRCITO NACIONAL  
COMANDO FINANCIERO Y PRESUPUESTAL  
DIRECCIÓN FINANCIERA



Al contestar, cite este número

**CIRCULAR N° 2026129006600683**

MDN-COGFM-COEJC-SECEJ-COFIP-DIFIN-29.6

Bogotá, D. C., 3 de marzo de 2026

PARA: JEMPP (CEDE2)  
JEMGF (COPER – COREC – CEDOC – COADE - DICRE)  
DIV06 - DIV07  
SUBUNIDADES EJECUTORAS

Asunto: Informe novedades ejecución presupuestal febrero 2026

Con toda atención, se remite informe de novedades de la ejecución presupuestal al cierre de febrero 2026, que presenta cada Subunidad Ejecutora de Presupuesto y las recomendaciones que se deben tener en cuenta, atendiendo los lineamientos establecidos por el Ministerio de Defensa Nacional (MDN) y el Comando Financiero y Presupuestal (COFIP) para la correcta y oportuna ejecución del presupuesto.

**1. ANÁLISIS EJECUCIÓN PRESUPUESTAL - SUBUNIDADES EJECUTORAS**

Con el fin de dar cumplimiento a la Circular 2026127003505733 (COFIP, 2026)<sup>1</sup>, los Ordenadores del Gasto son los responsables de la ejecución del presupuesto, por lo tanto, son quienes tienen la obligación de impartir las instrucciones necesarias que coadyuven al cumplimiento de las metas establecidas y la eficiencia en el uso de los recursos públicos asignados a la Fuerza, para dar cumplimiento al Plan de Desarrollo establecido por la Presidencia de la República.

**PROYECCIÓN METAS PROPUESTAS EN % DE ADQUISICIÓN DE BIENES Y SERVICIOS E INVERSIÓN 2026**

Proyección Bienes y Servicios e Inversión 2026						
CONCEPTO DEL GASTO	Enero	Febrero	Marzo	Abril	Mayo	Junio
<b>ADQUISICIÓN DE BIENES Y SERVICIOS</b>						
Proyección Compromisos	26,5%	31,6%	34,9%	42,5%	49,9%	58,1%
Proyección Obligaciones	0,6%	5,3%	12,4%	18,7%	23,6%	27,4%
<b>INVERSIÓN</b>						
Proyección Compromisos	19,4%	19,7%	19,7%	46,9%	67,6%	79,3%
Proyección Obligaciones	0,0%	0,0%	9,7%	9,7%	9,7%	9,7%

Fuente: Circular 2026127003505733 (COFIP, 2026).

<sup>1</sup> Segundo Comandante del Ejército Nacional. (10 de febrero de 2026). Circular N° 2026127003505733. Proyección metas de ejecución presupuestal recursos Ejército Nacional para la vigencia 2026. (archivo COFIP)





Al contestar, cite este número

Radicado N° 2026129006600683 MDN-COGFM-COEJC-SECEJ-COFIP-DIFIN-29.6

PROYECCIÓN EJECUCIÓN VIGENCIA ACTUAL FEBRERO 2026				EJECUCIÓN VIGENCIA ACTUAL FEBRERO 2026			
Millones \$				Millones \$			
CONCEPTO	APR. VIGENTE	PROYECCIÓN	% OBLIG.	CONCEPTO	APR. VIGENTE	OBLIGACIÓN	% OBLIG.
ADQ. B. y S.	\$ 1.483.670,74	\$ 78.634,55	5,30%	ADQ. B. y S.	\$ 1.483.670,74	\$ 25.398,68	1,71%
INVERSIÓN	\$ 780.370,19	\$ 0,00	0,00%	INVERSIÓN	\$ 780.370,19	\$ 55,60	0,01%
<b>TOTAL PPTO</b>	<b>\$ 2.264.040,93</b>	<b>\$ 78.634,55</b>	<b>3,47%</b>	<b>TOTAL PPTO</b>	<b>\$ 2.264.040,93</b>	<b>\$ 25.454,28</b>	<b>1,12%</b>

Fuente: Adaptado del reporte REP\_EPG034 vigencia actual de SIIF Nación al 28 de febrero de 2026.

De acuerdo con la proyección de la ejecución de la vigencia actual, al finalizar el mes de febrero, las Obligaciones no se ajustaron a las metas, en un 3,59% por concepto de Adquisición de Bienes y Servicios al quedar con el 1,71% de un 5,30%, en Inversión se ajustó a la meta del mes del 0,00%, superándola en un 0,01%

### COMPORTAMIENTO PROYECCIÓN Vs EJECUCIÓN OBLIGACIONES ByS 2026

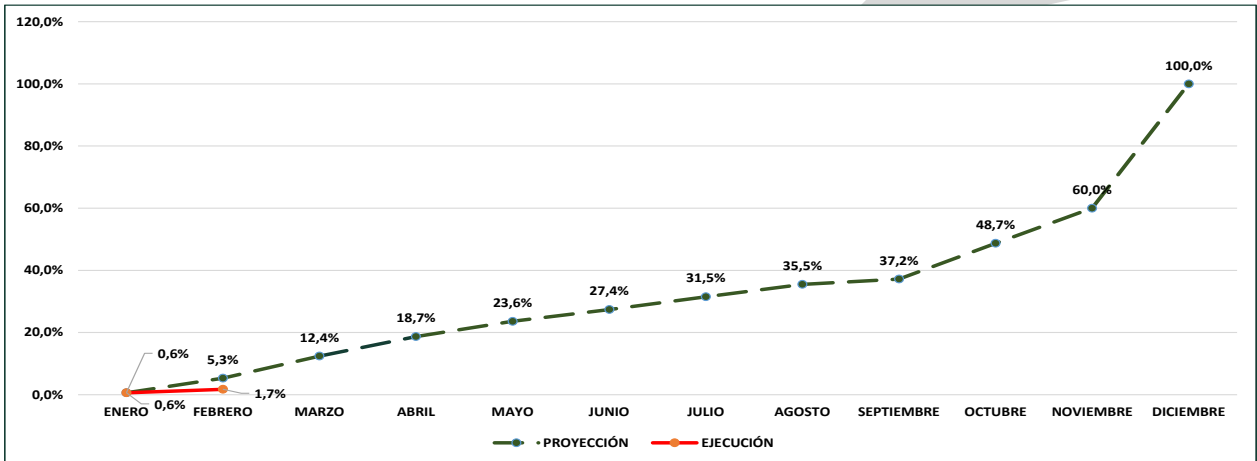

Fuente: Adaptado del reporte REP\_EPG034 vigencia actual de SIIF Nación al 28 de febrero de 2026.



Fuente: Adaptado del reporte REP\_EPG034 vigencia actual de SIIF Nación al 28 de febrero de 2026.

En la ejecución presupuestal del total del concepto del gasto de Adquisición de Bienes y Servicios, para el cierre del mes de febrero, el Ejército Nacional cumplió con la proyección de las metas establecidas de los compromisos quedando con el 33,65% del 31,60% y no cumplió en obligaciones quedando con el 1,71% del 5,30%.



Carrera 54 No. 26-25 Oficina 166 Complejo Temporal Fortaleza  
Bogotá D.C.  
[difin@ejercito.mil.co](mailto:difin@ejercito.mil.co) - [www.ejercito.mil.co](http://www.ejercito.mil.co)





Al contestar, cite este número

Radicado N° 2026129006600683 MDN-COGFM-COEJC-SECEJ-COFIP-DIFIN-29.6

**COMPORTAMIENTO PROYECCIÓN Vs EJECUCIÓN OBLIGACIONES INVERSIÓN 2026**

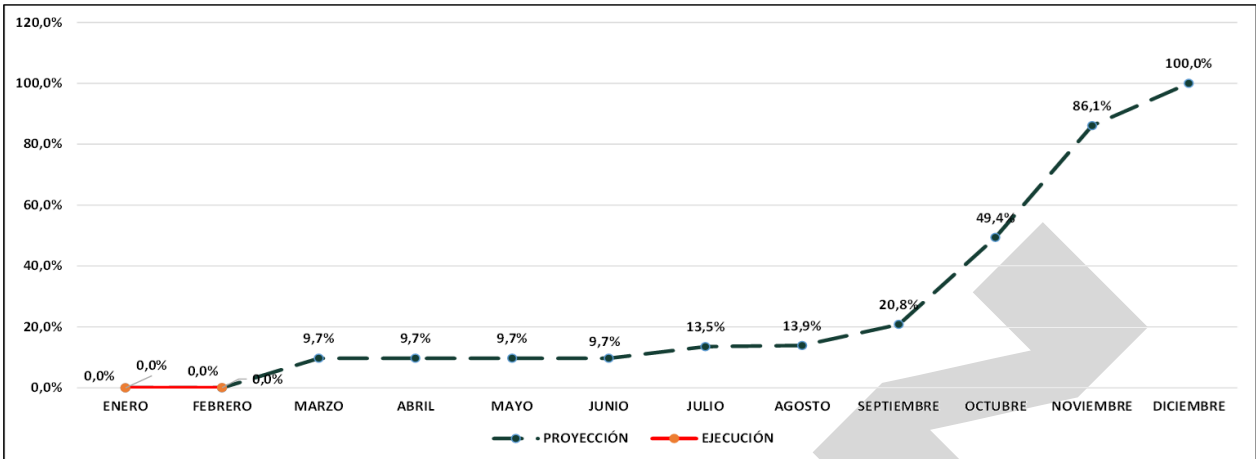

Fuente: Adaptado del reporte REP\_EPG034 vigencia actual de SIIF Nación al 28 de febrero de 2026.

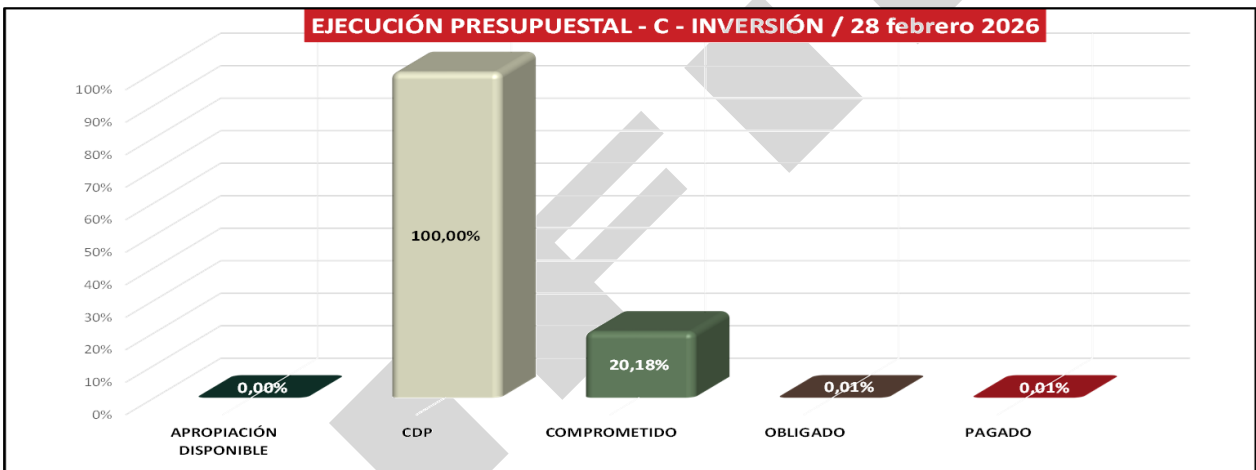

Fuente: Adaptado del reporte REP\_EPG034 vigencia actual de SIIF Nación al 28 de febrero de 2026.

En la ejecución presupuestal del total del concepto de gasto de Inversión, para el cierre del mes de febrero, el Ejército Nacional cumplió con la proyección de las metas establecidas de los compromisos y obligaciones quedando con el 20,18% del 19,40% y con el 0,01% del 0,00% respectivamente.

Es relevante que se implementen los lineamientos y generalidades establecidas en la Guía Financiera 11<sup>2</sup>, que tienen como objetivo «desarrollar el proceso de ejecución presupuestal de gastos en el Sistema Integrado de Información Financiera (SIIF Nación)» (MDN, 2025, p. 7), en la cual se indica que «El Sistema Presupuestal Colombiano está constituido por el Plan Financiero, el Plan Operativo Anual de Inversiones y por el Presupuesto General de la Nación. Este último, se compone del Presupuesto de Rentas, Presupuesto de Gastos o Ley de Apropriaciones y las Disposiciones Generales» (MDN, 2025, p. 6).

<sup>2</sup> Ministerio de Defensa Nacional. (11 de marzo de 2025). Guía Financiera No. 11 Ejecución Presupuestal del Gasto. Lineamientos para la ejecución presupuestal de gasto en el SIIF Nación. <https://www.mindefensa.gov.co/ministerio/finanzas/lineamientos-financieros>



Carrera 54 No. 26-25 Oficina 166 Complejo Temporal Fortaleza  
Bogotá D.C.  
[difin@ejercito.mil.co](mailto:difin@ejercito.mil.co) - [www.ejercito.mil.co](http://www.ejercito.mil.co)





Al contestar, cite este número

Radicado N° 2026129006600683 MDN-COGFM-COEJC-SECEJ-COFIP-DIFIN-29.6

La sección de presupuesto en las Subunidades Ejecutoras, son las responsables de registrar presupuestalmente el compromiso. El compromiso (CRP) «es la operación que perfecciona desde el punto de vista presupuestal el contrato o acto administrativo y se afecta en forma definitiva la apropiación, garantizando que ésta no será desviada a ningún otro fin, en el mismo se debe indicar claramente el beneficiario, valor y el plazo de las prestaciones a que haya lugar mediante un plan de pagos ajustado al Cupo PAC mensualizado.» (MDN, 2025, p. 20).

Es pertinente indicar que, a través de los contratos o actos administrativos, «el servidor público facultado en desarrollo de la capacidad de contratar y comprometer el presupuesto a nombre de la persona jurídica de la cual haga parte y respaldado en un CDP, ordena un gasto con cargo al presupuesto, que afecta los saldos disponibles de apropiación. Dichos actos deben desarrollar el objeto de la apropiación presupuestal.» (MDN, 2025, p. 20).

Cabe aclarar que «El Ordenador del Gasto debe estar al tanto de los procesos a su cargo con el propósito de que una vez se firme el contrato o acto administrativo, inmediatamente se solicite al Jefe de Presupuesto o quien haga sus veces, la expedición del CRP, con el fin de no constituir hechos cumplidos.» (MDN, 2025, p. 20).

Para tener en cuenta en cada una de las Subunidades Ejecutoras de Presupuesto, «se deben mantener las siguientes consideraciones y controles para los CRP de acuerdo con la normatividad vigente.» (MDN, 2025, p. 27 - 28):

- Se debe comprobar que el objeto del contrato o acto administrativo esté de acuerdo con la definición y clasificación presupuestal de los gastos contenidos en el Decreto de Liquidación del Presupuesto y al CCP - Catálogo de Clasificación Presupuestal, a fin de evitar inconvenientes de orden financiero y legal.
- Verificar que el objeto del CRP guarde coherencia con el CDP emitido.
- Antes de expedir el CRP se debe consultar si el tercero beneficiario está creado en el sistema SIIF Nación.
- Se recomienda verificar que la cuenta bancaria del beneficiario se encuentre en estado “Activa”. Ahora bien, el sistema permite crear el CRP si la cuenta está en estado “Registrada” o en un estado diferente a: Inválida, Inactiva o Bloqueada, pero al momento de realizar el registro de la obligación, si la cuenta bancaria no está en estado “Activa”, el sistema no permitirá continuar con el proceso de pago.
- El CRP deberá contener la firma y posfirma del Jefe de Presupuesto o quien haga sus veces en cada Subunidad Ejecutora.
- Cuando se requiera realizar modificaciones al CRP es importante contar con el respectivo acto administrativo suscrito por el Ordenador del Gasto o por el Jefe de la Dependencia a la cual le asignó el presupuesto.
- Con el fin de ejercer un mejor control y evitar realizar varias cadenas presupuestales para un mismo contrato, las Subunidades Ejecutoras deberán expedir un único CRP por proveedor. De igual manera, cuando se cuenten con adiciones de contratos en la vigencia actual, se deberá adicionar el CRP inicial en lugar de expedir un nuevo documento.
- Si un CRP es modificado, adicionado o reducido, el comprobante del CRP debe ser nuevamente generado para firma y posfirma del Jefe de Presupuesto o quien haga sus veces y posteriormente ser enviado como soporte del proceso.
- Es de señalar, que la fecha del registro del CRP debe ser igual o posterior a la firma del Acto Administrativo y previo a la ejecución del contrato.



Carrera 54 No. 26-25 Oficina 166 Complejo Temporal Fortaleza  
Bogotá D.C.  
[difin@ejercito.mil.co](mailto:difin@ejercito.mil.co) - [www.ejercito.mil.co](http://www.ejercito.mil.co)





Al contestar, cite este número

Radicado N° 2026129006600683 MDN-COGFM-COEJC-SECEJ-COFIP-DIFIN-29.6

- Comprobados los requisitos anteriores, si se encuentra alguna inconsistencia u observación, se devolverán los documentos para que se efectúen los ajustes correspondientes por parte del área origen de la solicitud.
- Ningún CRP podrá expedirse por valor superior al CDP que lo ampara.
- La apropiación de la vigencia en curso se pierde cuando no se celebre y perfeccione ningún CRP durante la vigencia fiscal; no obstante, si el proceso contractual continúa para la siguiente vigencia, se tendrá que asumir con cargo al presupuesto de la siguiente vigencia para lo cual es viable hacer los ajustes o modificaciones presupuestales de acuerdo con lo establecido en la normatividad legal vigente (al respecto consultar el numeral 3.6 “Sustitución de vigencias futuras” de la Guía Financiera No. 14 vigencias futuras) (MDN, 2025, p. 27 - 28).

### 1.1 SUBUNIDADES EJECUTORAS DE PRESUPUESTO QUE NO CUMPLIERON LA META DEL 31,60% DE COMPROMISOS EN ADQUISICIÓN DE BIENES Y SERVICIOS

SUBUNIDAD EJECUTORA	APR. VIGENTE	APR. DISPONIBLE	COMPROMETIDO	% EJEC. COMPROM.
DIADQ ARTILLERÍA	\$ 12.486.891.680,00	\$ 0,00	\$ 0,00	0,00%
DIRECCIÓN PERSONAL	\$ 33.587.405.138,00	\$ 0,00	\$ 358.700.123,40	1,07%
CENAC CONVENIOS	\$ 30.957.184.200,08	\$ 5.355.304.000,00	\$ 610.340.316,08	1,97%
DIADQ CABALLERÍA	\$ 32.301.255.409,00	\$ 0,00	\$ 2.666.395.394,41	8,25%
DIADQ ARMAMENTO	\$ 25.812.080.685,00	\$ 0,00	\$ 4.967.252.063,00	19,24%
CENAC TELEMÁTICA	\$ 76.765.880.035,05	\$ 420.011.560,00	\$ 15.092.337.131,58	19,66%
CENAC TOLEMAIDA	\$ 18.830.951.731,10	\$ 122.923.741,00	\$ 3.863.337.643,00	20,52%
APOYO LOGÍSTICO	\$ 27.644.390.966,89	\$ 0,00	\$ 6.030.477.583,79	21,81%
BASPC N° 11	\$ 3.492.297.063,30	\$ 352.800,00	\$ 850.084.793,30	24,34%
CENAC INGENIEROS	\$ 161.905.385.661,00	\$ 6.040.492,00	\$ 42.037.612.159,96	25,96%
BASPC N° 27	\$ 3.889.056.825,10	\$ 3.159.291,00	\$ 1.030.657.669,16	26,50%
CENAC ARMENIA	\$ 3.326.725.630,00	\$ 0,00	\$ 897.043.449,00	26,96%
BASPC N° 15	\$ 2.197.930.717,00	\$ 0,00	\$ 615.646.522,00	28,01%
CENAC VALLEDUPAR	\$ 9.550.178.493,17	\$ 38.158.201,00	\$ 2.688.368.391,17	28,15%
CENAC BUCARAMANGA	\$ 8.600.148.029,50	\$ 0,00	\$ 2.580.743.820,00	30,01%
CENAC USAQUÉN	\$ 10.728.398.976,71	\$ 0,00	\$ 3.239.944.315,68	30,20%
BASPC N° 17	\$ 2.642.859.808,00	\$ 17.653.750,00	\$ 806.888.774,60	30,53%
CENAC VILLAVICENCIO	\$ 10.872.066.331,41	\$ 30.459.108,00	\$ 3.399.660.716,21	31,27%
<b>TOTAL GENERAL -18-</b>	<b>\$ 475.591.087.380,31</b>	<b>\$ 5.994.062.943,00</b>	<b>\$ 91.735.490.866,34</b>	<b>19,29%</b>

Fuente: Adaptado del reporte REP\_EPG034 vigencia actual de SIIF Nación al 28 de febrero de 2026.

### 1.2 SUBUNIDADES EJECUTORAS DE PRESUPUESTO QUE NO CUMPLIERON LA META DEL 19,70% DE COMPROMISOS EN INVERSIÓN

SUBUNIDAD EJECUTORA	APR. VIGENTE	APR. DISPONIBLE	COMPROMETIDO	% EJEC. COMPROM.
CENAC TELEMÁTICA	\$ 32.323.137.339,00	\$ 0,00	\$ 0,00	0,00%
DIADQ INTENDENCIA	\$ 4.000.000.000,00	\$ 0,00	\$ 0,00	0,00%
CENAC INGENIEROS	\$ 81.798.157.257,00	\$ 0,00	\$ 5.149.856.523,00	6,30%
DIADQ ARMAMENTO	\$ 318.467.254.884,00	\$ 0,00	\$ 24.180.409.439,00	7,59%
CENAC AVIACIÓN	\$ 192.212.744.773,00	\$ 0,00	\$ 28.703.575.500,00	14,93%
CENAC INTELIGENCIA	\$ 14.406.548.549,00	\$ 3.460.080,00	\$ 2.184.000.000,00	15,16%
<b>TOTAL GENERAL -6-</b>	<b>\$ 643.207.842.802,00</b>	<b>\$ 3.460.080,00</b>	<b>\$ 60.217.841.462,00</b>	<b>9,36%</b>

Fuente: Adaptado del reporte REP\_EPG034 vigencia actual de SIIF Nación al 28 de febrero de 2026.



Carrera 54 No. 26-25 Oficina 166 Complejo Temporal Fortaleza  
Bogotá D.C.  
[difin@ejercito.mil.co](mailto:difin@ejercito.mil.co) - [www.ejercito.mil.co](http://www.ejercito.mil.co)





Al contestar, cite este número

Radicado N° 2026129006600683 MDN-COGFM-COEJC-SECEJ-COFIP-DIFIN-29.6

La Obligación es «el monto adeudado producto del desarrollo de los compromisos adquiridos, cuyo valor equivale a los bienes recibidos, servicios prestados y demás exigibilidades pendientes de pago, incluido los anticipos y los pagos anticipados que se hayan pactado en desarrollo de las normas presupuestales y de contratación administrativa.» (MDN, 2025, p. 34).

El reconocimiento de la Obligación es el «acto administrativo por medio del cual el servidor público delegado, reconoce a favor de un tercero, de acuerdo con la naturaleza del gasto, una cuenta por pagar, cuando se cumpla con alguna de las siguientes condiciones.» (MDN, 2025, p. 34):

- Recepción de bienes, obras o servicios.
- Vencimiento de una fecha de pago, en el caso particular del reconocimiento de intereses.
- Pago de anticipos o pagos anticipados previstos en un contrato.
- Obligaciones generadas por norma legal, sentencia o conciliación, por mencionar algunos.

De acuerdo con lo anterior y conforme con la Ley 2559 (2025, art. 20)<sup>3</sup> en donde indica que «sólo podrán solicitar el giro de los recursos aprobados en el Programa Anual de Caja a la Dirección General de Crédito Público y Tesoro Nacional del Ministerio de Hacienda y Crédito Público, cuando hayan recibido los bienes y/o servicios o se tengan cumplidos los requisitos que hagan exigible su pago (...).»

Para la elaboración de las obligaciones se debe contar con cupo PAC disponible para el respectivo mes y dadas las restricciones establecidas por el Ministerio de Hacienda y Crédito Público (MHCP) para la asignación de PAC, «las Subunidades Ejecutoras del MDN deberán en cada cierre mensual adoptar las medidas necesarias para garantizar que los bienes y servicios recibidos a satisfacción y que no cuenten con la respectiva obligación en el SIIF Nación por limitaciones en la asignación de PAC, se encuentren causados en la contabilidad.» (MDN, 2025) Desde el punto de vista contable es pertinente atender las consideraciones y lo establecido en el Decreto 412 (2018, art. 15)<sup>4</sup> que modifica parcialmente el Decreto 1068 (2015, art. 2.8.1.7.6.)<sup>5</sup> en lo relativo Capítulo 7, Título 1, Parte 8 del libro 2 de la ejecución de compromisos presupuestales e incluyo el parágrafo 2 que indica que:

«Las entidades ejecutoras del Presupuesto General de la Nación deben garantizar que, al momento de cumplir con los requisitos que hacen exigible el pago de la obligación, esta se realice al máximo nivel de desagregación aplicado del Catálogo de Clasificación Presupuestal - CCP, para lo cual deben realizar las gestiones necesarias con los prestadores y proveedores para que en la documentación soporte de cumplimiento se describa el máximo nivel de detalle del gasto contratado de acuerdo al Catálogo de Clasificación Presupuestal - CCP.» (Decreto 412, 2018, párr. 2)

<sup>3</sup> Senado de la República. (22 de diciembre de 2025). Ley 2559 de 2025. Por la cual se decreta el presupuesto de rentas y recursos de capital y Ley de apropiaciones para la vigencia fiscal del 1o. de enero al 31 de diciembre de 2026. Artículo 20. Capítulo II. <https://www.pte.gov.co/presupuesto-general-nacion/programacion/2025/ley>

<sup>4</sup> Sector Hacienda y Crédito Público. (02 de marzo de 2018). Decreto 412 de 2018. Por el cual se modifica parcialmente el Decreto 1068 de 2015 en el Libro 2 Régimen reglamentario del sector hacienda y crédito público, Parte 8 del Régimen Presupuestal, Parte 9 Sistema Integrado de Información Financiera - SIIF NACIÓN y se establecen otras disposiciones. Art. 15. <https://www.funcionpublica.gov.co/eva/gestornormativo/norma.php?i=85479#>

<sup>5</sup> Sector Hacienda y Crédito Público. (26 de mayo de 2015). Decreto 1068 de 2015. Por medio del cual se expide el Decreto Único Reglamentario del Sector Hacienda y Crédito Público. Art. 2.8.1.7.6. <https://www.funcionpublica.gov.co/eva/gestornormativo/norma.php?i=72893>





Al contestar, cite este número

Radicado N° 2026129006600683 MDN-COGFM-COEJC-SECEJ-COFIP-DIFIN-29.6

Por lo mismo la «Administración del SIIF Nación incluyó la pestaña denominada “Usos Presupuestales” en esta transacción, en la cual se debe registrar el gasto detallado de acuerdo con el objeto contratado.» (MDN, 2025, p. 35)

### 1.3 SUBUNIDADES EJECUTORAS DE PRESUPUESTO QUE NO CUMPLIERON LA META DEL 5,30% DE OBLIGACIONES EN ADQUISICIÓN DE BIENES Y SERVICIOS

SUBUNIDAD EJECUTORA	APR. VIGENTE	APR. DISPONIBLE	OBLIGADO	% EJEC. OBLIG.
DIADQ INTENDENCIA	\$ 183.966.181.387,27	\$ 2.356.540.378,00	\$ 0,00	0,00%
DIADQ TRANSPORTES	\$ 80.889.930.340,00	\$ 0,00	\$ 0,00	0,00%
CENAC TELEMÁTICA	\$ 76.765.880.035,05	\$ 420.011.560,00	\$ 0,00	0,00%
CENAC PTE ARANDA	\$ 65.847.928.031,81	\$ 0,00	\$ 0,00	0,00%
DIADQ CABALLERÍA	\$ 32.301.255.409,00	\$ 0,00	\$ 0,00	0,00%
DIADQ ARMAMENTO	\$ 25.812.080.685,00	\$ 0,00	\$ 0,00	0,00%
DIADQ ARTILLERÍA	\$ 12.486.891.680,00	\$ 0,00	\$ 0,00	0,00%
CENAC VALLEDUPAR	\$ 9.550.178.493,17	\$ 38.158.201,00	\$ 0,00	0,00%
DIADQ INFANTERÍA	\$ 7.360.757.302,00	\$ 0,00	\$ 0,00	0,00%
CENAC BARRANQUILLA	\$ 5.502.233.039,00	\$ 0,00	\$ 0,00	0,00%
BASPC N° 17	\$ 2.642.859.808,00	\$ 17.653.750,00	\$ 0,00	0,00%
BASPC N° 15	\$ 2.197.930.717,00	\$ 0,00	\$ 0,00	0,00%
BASPC N° 26	\$ 1.899.415.500,00	\$ 3.353.885,00	\$ 0,00	0,00%
CENAC IBAGUÉ	\$ 3.767.415.242,00	\$ 0,00	\$ 433.725,05	0,01%
CENAC CONVENIOS	\$ 30.957.184.200,08	\$ 5.355.304.000,00	\$ 14.835.633,00	0,05%
CENAC INTELIGENCIA	\$ 32.546.755.081,00	\$ 0,00	\$ 22.780.000,00	0,07%
CENAC USAQUÉN	\$ 10.728.398.976,71	\$ 0,00	\$ 10.461.500,00	0,10%
CENAC VILLAVICENCIO	\$ 10.872.066.331,41	\$ 30.459.108,00	\$ 14.430.500,00	0,13%
CENAC EDUCACIÓN	\$ 41.015.338.818,00	\$ 11.676.500,00	\$ 73.063.600,00	0,18%
CENAC NEIVA	\$ 4.269.297.931,64	\$ 0,00	\$ 7.990.827,65	0,19%
CENAC INGENIEROS	\$ 161.905.385.661,00	\$ 6.040.492,00	\$ 413.581.651,00	0,26%
CENAC TOLEMAIDA	\$ 18.830.951.731,10	\$ 122.923.741,00	\$ 48.471.000,00	0,26%
CENAC FLORENCIA	\$ 8.118.022.498,00	\$ 0,00	\$ 21.698.250,00	0,27%
CENAC CALI	\$ 6.214.332.368,36	\$ 36.553.960,00	\$ 18.173.000,00	0,29%
CENAC TUNJA	\$ 4.466.979.353,08	\$ 0,00	\$ 15.026.000,00	0,34%
CENAC MEDELLÍN	\$ 10.891.447.133,00	\$ 284.737.975,00	\$ 39.077.500,00	0,36%
CENAC YOPAL	\$ 12.055.121.335,00	\$ 0,00	\$ 55.842.750,00	0,46%
BASPC N° 19	\$ 16.649.426.823,00	\$ 0,00	\$ 100.623.871,36	0,60%
DIRECCIÓN PERSONAL	\$ 33.587.405.138,00	\$ 0,00	\$ 209.915.123,40	0,62%
BASPC N° 27	\$ 3.889.056.825,10	\$ 3.159.291,00	\$ 28.560.000,00	0,73%
COREC	\$ 20.432.873.471,00	\$ 4,67	\$ 179.945.826,80	0,88%
CENAC ARMENIA	\$ 3.326.725.630,00	\$ 0,00	\$ 31.939.563,86	0,96%
CENAC BUCARAMANGA	\$ 8.600.148.029,50	\$ 0,00	\$ 93.402.966,66	1,09%
APOYO LOGÍSTICO	\$ 27.644.390.966,89	\$ 0,00	\$ 416.934.527,72	1,51%
CENAC AVIACIÓN	\$ 370.479.429.134,00	\$ 2.402.177.712,00	\$ 7.054.637.675,39	1,90%
CENAC PASTO	\$ 4.567.128.009,50	\$ 0,00	\$ 90.814.500,00	1,99%
CELIC	\$ 21.899.882.328,00	\$ 0,00	\$ 621.095.865,61	2,84%
<b>TOTAL GENERAL -37-</b>	<b>\$ 1.374.938.685.442,67</b>	<b>\$ 11.088.750.557,67</b>	<b>\$ 9.583.735.857,50</b>	<b>0,70%</b>

Fuente: Adaptado del reporte REP\_EPG034 vigencia actual de SIIF Nación al 28 de febrero de 2026.



Carrera 54 No. 26-25 Oficina 166 Complejo Temporal Fortaleza  
Bogotá D.C.  
[difin@ejercito.mil.co](mailto:difin@ejercito.mil.co) - [www.ejercito.mil.co](http://www.ejercito.mil.co)





Al contestar, cite este número

Radicado N° 2026129006600683 MDN-COGFM-COEJC-SECEJ-COFIP-DIFIN-29.6

Los señores Ordenadores del Gasto deben impartir las instrucciones y directrices necesarias para dar cumplimiento a la Circular 2026129004484773<sup>6</sup>, con el objetivo de garantizar la oportuna, correcta y adecuada ejecución de los recursos asignados para la presente vigencia, con el fin de cumplir con los siguientes objetivos:

- Optimizar en su totalidad los recursos asignados a las “CENAC” y Subunidades Ejecutoras de Presupuesto.
- Disminuir las observaciones a nivel financiero (presupuestal, contable y de tesorería) por parte de los entes de control.
- Ejecutar de manera eficiente el presupuesto de gastos (Adquisición de Bienes y Servicios e Inversión), de conformidad con lo establecido en el Plan Anual de Adquisiciones.
- Reducir la constitución del Rezago Presupuestal en la presente vigencia.

De igual manera se les indica tener en cuenta lo establecido en el Decreto 1068 (2015):

«Reducción al Presupuesto de acuerdo con el monto de reservas presupuestales, de conformidad con lo previsto en el artículo 9 de la Ley 225 de 1995 y el artículo 31 de la Ley 344 de 1996, en cada vigencia, el Gobierno Nacional reducirá el presupuesto en el 100% del monto de las reservas presupuestales constituidas sobre el presupuesto del año inmediatamente anterior, que excedan el 2% de las apropiaciones de funcionamiento y el 15% de las apropiaciones de inversión del presupuesto de dicho año.» (art. 2.8.1.7.3.5)

Teniendo en cuenta lo establecido en la normatividad citada y de acuerdo con la ejecución en los gastos de Funcionamiento e Inversión, las Subunidades Ejecutoras de Presupuesto no deben constituir reserva presupuestal, por cuanto esta solo corresponde de acuerdo a la Contraloría General de la República (CGR) por hechos extraordinarios, no imputable a las partes, imprevisible, de fuerza mayor o caso fortuito, con la salvedad que cada subunidad deberá soportar la respectiva justificación por la cual la constituya.

La Dirección de Finanzas del Ministerio de Defensa Nacional y Comando Financiero y Presupuestal del Ejército Nacional, generaron lineamientos a nivel financiero mediante Directivas y Circulares para que las Subunidades Ejecutoras de Presupuesto tuvieran una herramienta de consulta permanente, que garantizara la oportuna y adecuada ejecución de las apropiaciones asignadas en la vigencia fiscal a través de los siguientes documentos:

- Ministerio de Defensa Nacional. (24 de febrero de 2025). Directiva Permanente 006. Lineamientos financieros para el cierre de la vigencia fiscal e inicio de la nueva vigencia, para las Unidades y Subunidades Ejecutoras del Ministerio de Defensa Nacional (Sección Presupuestal 1501)
- Ministerio de Defensa Nacional. (26 de marzo de 2024). Directiva Permanente 009. Lineamientos para la ejecución de las apropiaciones asignadas a las Unidades Ejecutoras de la Sección Presupuestal 1501 MDN y 1601 Policía Nacional, vigencias 2024 – 2026.
- Ministerio de Defensa Nacional. (22 de abril de 2021). Directiva Permanente 07. Lineamientos a tener en cuenta en la gestión financiera pública para las Unidades y Subunidades Ejecutoras

<sup>6</sup> Segundo Comandante del Ejército Nacional. (16 de febrero de 2026). Circular N° 2026129004484773. Pautas y fechas para la ejecución presupuestal vigencia 2026. (archivo COFIP)





Al contestar, cite este número

Radicado N° 2026129006600683 MDN-COGFM-COEJC-SECEJ-COFIP-DIFIN-29.6

- del Ministerio de Defensa Nacional.
- Ministerio de Defensa Nacional. (11 de marzo de 2025). Guía Financiera 11 Ejecución Presupuestal del Gasto. Lineamientos para la ejecución presupuestal de gasto en el SIIF Nación.
- Ministerio de Defensa Nacional. (09 de mayo de 2025). Guía Financiera 34 Cancelación o Reducción Rezago Presupuestal. Transacciones para realizar la reducción o cancelación del rezago presupuestal en SIIF Nación.
- Circular N° 2026129004484773 (16 de febrero de 2026). Pautas y fechas para la ejecución presupuestal vigencia 2026 (COFIP).
- Circular N° 2026127003505733 (10 de febrero de 2026). Proyección metas de ejecución presupuestal recursos Ejército Nacional para la vigencia 2026 (COFIP).

**2. PROYECCIÓN METAS PROPUESTAS EN % EJECUCIÓN RESERVA PRESUPUESTAL 2025 EN FUNCIONAMIENTO E INVERSIÓN**

Proyección Pago Reserva Presupuestal 2025						
CONCEPTO	Enero	Febrero	Marzo	Abril	Mayo	Junio
	%	%	%	%	%	%
FUNCIONAMIENTO	2,0%	10,0%	21,0%	33,0%	48,0%	59,0%
INVERSIÓN	0,0%	3,0%	10,0%	30,0%	38,0%	45,0%

Fuente: Circular 2026127003505733 (2026, COFIP).

**ANÁLISIS CUMPLIMIENTO A LAS METAS PROPUESTAS DE PAGOS DE LA RESERVA PRESUPUESTAL 2025 EN FUNCIONAMIENTO E INVERSIÓN**

PROYECCIÓN EJECUCIÓN RESERVA – FEBRERO 2026				EJECUCIÓN PAGOS RESERVA - FEBRERO 2026			
Millones \$				Millones \$			
CONCEPTO	COMPROMISOS	PROYECCIÓN	% PAGOS	CONCEPTO	COMPROMISOS	PAGOS	% PAGOS
FUNCIONAMIENTO	\$ 406.071	\$ 40.607	10,00%	FUNCIONAMIENTO	\$ 406.071	\$ 6.260	1,54%
INVERSIÓN	\$ 136.151	\$ 4.085	3,00%	INVERSIÓN	\$ 136.151	\$ 0	0,00%
<b>TOTAL</b>	<b>\$ 542.221</b>	<b>\$ 44.692</b>	<b>8,24%</b>	<b>TOTAL</b>	<b>\$ 542.221</b>	<b>\$ 6.260</b>	<b>1,15%</b>

Fuente: Adaptado del reporte REP\_EPG034 Reserva Presupuestal 2025 de SIIF Nación al 28 de febrero de 2026.

De acuerdo a la tabla anterior, el pago de la Reserva Presupuestal 2025, con respecto al cierre del mes de febrero, el Ejército Nacional no cumplió con la meta en el concepto de Funcionamiento e Inversión en un 8,46%, al quedar con el 1,54% de un 10,00% y en un 3,00%, al quedar con el 0,00% de un 3,00% respectivamente.

**EJECUCIÓN Vs PROYECCIÓN RESERVA PRESUPUESTAL 2025 EN FUNCIONAMIENTO**

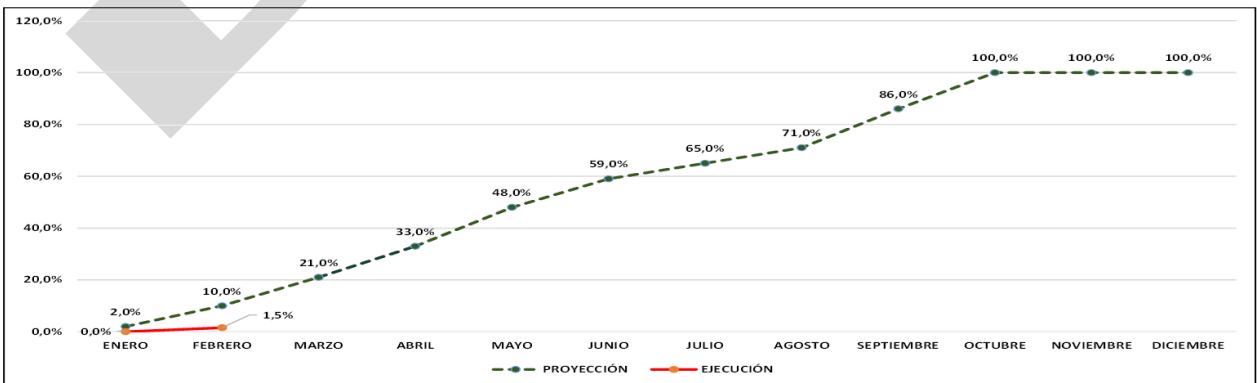

Fuente: Adaptado del reporte REP\_EPG034 Reserva Presupuestal 2025 de SIIF Nación al 28 de febrero de 2026.



Carrera 54 No. 26-25 Oficina 166 Complejo Temporal Fortaleza  
Bogotá D.C.  
[difin@ejercito.mil.co](mailto:difin@ejercito.mil.co) - [www.ejercito.mil.co](http://www.ejercito.mil.co)





Al contestar, cite este número

Radicado N° 2026129006600683 MDN-COGFM-COEJC-SECEJ-COFIP-DIFIN-29.6

### EJECUCIÓN Vs PROYECCIÓN RESERVA PRESUPUESTAL 2025 EN INVERSIÓN

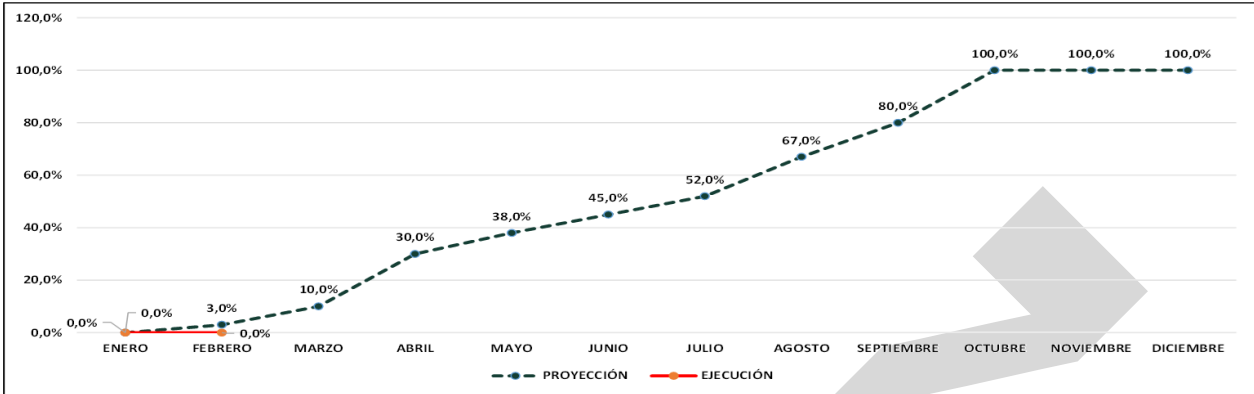

Fuente: Adaptado del reporte REP\_EPG034 Reserva Presupuestal 2025 de SIIF Nación al 28 de febrero de 2026.

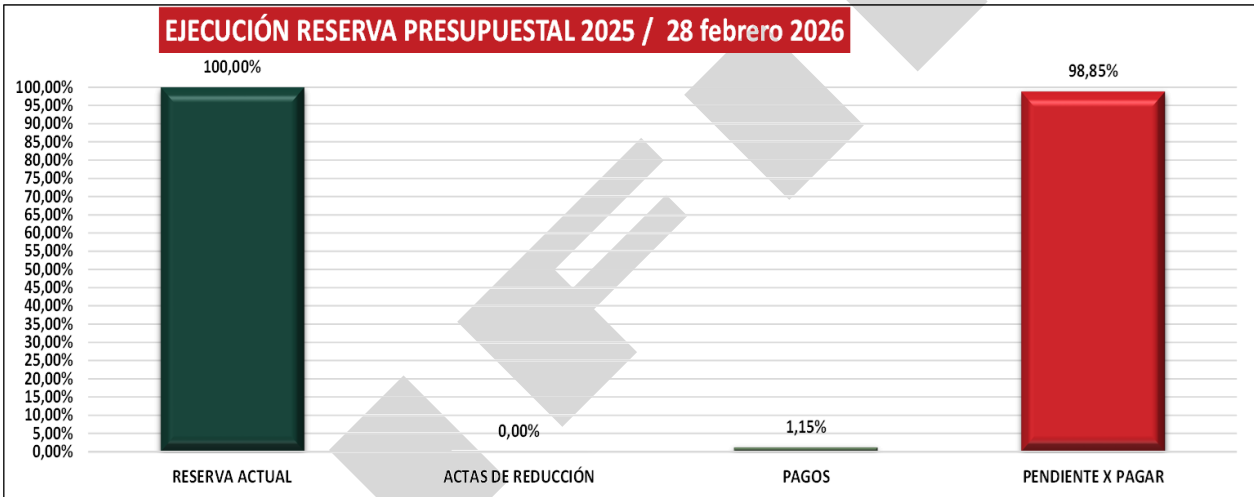

Fuente: Adaptado del reporte REP\_EPG034 Reserva Presupuestal 2025 de SIIF Nación al 28 de febrero de 2026.

En la ejecución de la Reserva Presupuestal 2025, para el cierre del mes de febrero el Ejército Nacional en el total de los conceptos de gasto de Funcionamiento e Inversión, quedó negativo en un 7,09%, al quedar con una ejecución del 1,15% de la meta del 8,24% en general, dejando de pagar en concordancia con la proyección de las metas \$38.431,2 millones.

Se reitera el compromiso por parte de las Subunidades Ejecutoras de Presupuesto dar cumplimiento al pago del rezago presupuestal 2025, en el mes proyectado suscrito por el Ordenador del Gasto, dando cumplimiento a lo establecido por el Ministerio de Defensa Nacional (2024)<sup>7</sup>, refiere que «Las reservas presupuestales en lo posible deben estar ejecutadas y pagadas máximo el 31 de octubre de cada vigencia. Lo anterior, teniendo en cuenta que las mismas se constituyen por imprevistos tipificados como fuerza mayor o caso fortuito.» (MDN, 2024, p. 17)

<sup>7</sup> Ministerio de Defensa Nacional. (26 de marzo de 2024). Directiva Permanente 009 de 2024. Lineamientos para la ejecución de las apropiaciones asignadas a las Unidades Ejecutoras de la Sección Presupuestal 1501 MDN y 1601 Policía Nacional, vigencias 2024 – 2026. (restringido).





Al contestar, cite este número

Radicado N° 2026129006600683 MDN-COGFM-COEJC-SECEJ-COFIP-DIFIN-29.6

De la misma manera se recuerda que «El rezago presupuestal que no se ejecute a 31 de diciembre, expira sin excepción.» (MDN, 2024, p. 18).

Se aclara que la operación de reducción parcial o cancelación total (anulación) del compromiso y la obligación en el rezago presupuestal es irreversible, por lo tanto, se debe tener especial cuidado en su utilización, porque no es posible su recuperación. En el caso de haber realizado la cancelación por equivocación, se tendrá que asumir con cargo a la vigencia de “Pasivos Exigibles Vigencias Expiradas”, afectando el presupuesto de la vigencia fiscal actual sin perjuicio de las responsabilidades individuales a que haya lugar; por ello se recomienda consultar a nivel central cualquier inquietud que se presente al respecto.

## 2.1 SUBUNIDADES EJECUTORAS DE PRESUPUESTO QUE NO CUMPLIERON LA META DEL 10,00% DE PAGOS EN FUNCIONAMIENTO DE LA RESERVA PRESUPUESTAL 2025.

SUBUNIDAD EJECUTORA	RESERVA ACTUAL	VALOR PAGOS	% CUMPL.	VALOR PENDIENTE X PAGAR
DIADQ ARMAMENTO	\$ 118.305.194.936,13	\$ 0,00	0,00%	\$ 118.305.194.936,13
CENAC AVIACIÓN	\$ 75.331.417.334,89	\$ 0,00	0,00%	\$ 75.331.417.334,89
CENAC TELEMÁTICA	\$ 65.261.592.953,58	\$ 0,00	0,00%	\$ 65.261.592.953,58
CENAC INGENIEROS	\$ 57.006.400.306,16	\$ 0,00	0,00%	\$ 57.006.400.306,16
DIADQ INTENDENCIA	\$ 34.718.949.565,97	\$ 0,00	0,00%	\$ 34.718.949.565,97
DIADQ CABALLERÍA	\$ 10.725.799.567,50	\$ 0,00	0,00%	\$ 10.725.799.567,50
DIADQ ARTILLERÍA	\$ 9.246.516.277,83	\$ 0,00	0,00%	\$ 9.246.516.277,83
CENAC EDUCACIÓN	\$ 6.563.189.553,11	\$ 0,00	0,00%	\$ 6.563.189.553,11
DIADQ TRANSPORTES	\$ 5.626.277.414,54	\$ 0,00	0,00%	\$ 5.626.277.414,54
CENAC TOLEMAIDA	\$ 4.464.027.627,69	\$ 0,00	0,00%	\$ 4.464.027.627,69
CENAC PTE ARANDA	\$ 1.800.599.344,72	\$ 0,00	0,00%	\$ 1.800.599.344,72
CENAC VILLAVICENCIO	\$ 1.135.699.577,97	\$ 0,00	0,00%	\$ 1.135.699.577,97
CENAC USAQUÉN	\$ 1.107.520.502,00	\$ 0,00	0,00%	\$ 1.107.520.502,00
CELIC	\$ 550.147.763,82	\$ 0,00	0,00%	\$ 550.147.763,82
CENAC VALLEDUPAR	\$ 457.162.263,87	\$ 0,00	0,00%	\$ 457.162.263,87
DIADQ INFANTERÍA	\$ 395.861.307,00	\$ 0,00	0,00%	\$ 395.861.307,00
CENAC POPAYÁN	\$ 137.473.104,00	\$ 0,00	0,00%	\$ 137.473.104,00
CENAC TUNJA	\$ 130.086.215,88	\$ 0,00	0,00%	\$ 130.086.215,88
BASPC N° 17	\$ 86.257.372,58	\$ 0,00	0,00%	\$ 86.257.372,58
BASPC N° 26	\$ 66.274.066,00	\$ 0,00	0,00%	\$ 66.274.066,00
CENAC CALI	\$ 53.387.000,00	\$ 0,00	0,00%	\$ 53.387.000,00
COREC	\$ 50.000.000,00	\$ 0,00	0,00%	\$ 50.000.000,00
BASPC N° 15	\$ 15.924.128,53	\$ 0,00	0,00%	\$ 15.924.128,53
CENAC PERSONAL	\$ 385.932.175,66	\$ 3.200.000,00	0,83%	\$ 382.732.175,66
CENAC INTELIGENCIA	\$ 3.795.170.592,64	\$ 327.280.000,00	8,62%	\$ 3.467.890.592,64
<b>TOTAL GENERAL -25-</b>	<b>\$ 397.416.860.952,07</b>	<b>\$ 330.480.000,00</b>	<b>0,08%</b>	<b>\$ 397.086.380.952,07</b>

Fuente: Adaptado del reporte REP\_EPG034 Reserva Presupuestal 2025 de SIIF Nación al 28 de febrero de 2026.

## 2.2 SUBUNIDADES EJECUTORAS DE PRESUPUESTO QUE NO CUMPLIERON LA META DEL 3,00% DE PAGOS EN INVERSIÓN DE LA RESERVA PRESUPUESTAL 2025.

SUBUNIDAD EJECUTORA	RESERVA ACTUAL	VALOR PAGOS	% CUMPL.	VALOR PENDIENTE X PAGAR
CENAC INGENIEROS	\$ 45.304.603.312,72	\$ 0,00	0,00%	\$ 45.304.603.312,72
DIADQ ARMAMENTO	\$ 31.159.428.007,00	\$ 0,00	0,00%	\$ 31.159.428.007,00
DIADQ ARTILLERÍA	\$ 14.926.703.328,92	\$ 0,00	0,00%	\$ 14.926.703.328,92



Carrera 54 No. 26-25 Oficina 166 Complejo Temporal Fortaleza  
Bogotá D.C.  
[difin@ejercito.mil.co](mailto:difin@ejercito.mil.co) - [www.ejercito.mil.co](http://www.ejercito.mil.co)





Al contestar, cite este número

Radicado N° 2026129006600683 MDN-COGFM-COEJC-SECEJ-COFIP-DIFIN-29.6

SUBUNIDAD EJECUTORA	RESERVA ACTUAL	VALOR PAGOS	% CUMPL.	VALOR PENDIENTE X PAGAR
DIADQ CABALLERÍA	\$ 14.637.495.300,91	\$ 0,00	0,00%	\$ 14.637.495.300,91
CENAC AVIACIÓN	\$ 13.503.375.745,05	\$ 0,00	0,00%	\$ 13.503.375.745,05
CENAC TELEMÁTICA	\$ 11.621.190.124,00	\$ 0,00	0,00%	\$ 11.621.190.124,00
DIADQ INTENDENCIA	\$ 4.997.979.757,76	\$ 0,00	0,00%	\$ 4.997.979.757,76
<b>TOTAL GENERAL -7-</b>	<b>\$ 136.150.775.576,36</b>	<b>\$ 0,00</b>	<b>0,00%</b>	<b>\$ 136.150.775.576,36</b>

Fuente: Adaptado del reporte REP\_EPG034 Reserva Presupuestal 2025 de SIIF Nación al 28 de febrero de 2026.

**CRP's DE LA RESERVA PRESUPUESTAL 2025 PENDIENTES POR PAGAR AL 28 DE FEBRERO DE 2026:**

SUBUNIDAD EJECUTORA	# DÍAS DEL CONTRATO	N° CRP	RESERVA ACTUAL	PENDIENTE X PAGAR	% POR PAGAR
CENAC VALLEDUPAR	201	180925	\$ 457.162.263,87	\$ 457.162.263,87	100,00%
Total CENAC VALLEDUPAR		1	\$ 457.162.263,87	\$ 457.162.263,87	100,00%
CENAC CALI	137	144125	\$ 53.387.000,00	\$ 53.387.000,00	100,00%
Total CENAC CALI		1	\$ 53.387.000,00	\$ 53.387.000,00	100,00%
CENAC POPAYÁN	321	70625	\$ 137.473.104,00	\$ 137.473.104,00	100,00%
Total CENAC POPAYÁN		1	\$ 137.473.104,00	\$ 137.473.104,00	100,00%
CENAC VILLAVICENCIO	248	176825	\$ 153.023.470,00	\$ 153.023.470,00	100,00%
	167	244725	\$ 150.066.764,97	\$ 150.066.764,97	100,00%
	87	359025	\$ 272.616.000,00	\$ 272.616.000,00	100,00%
	87	359125	\$ 196.443.722,00	\$ 196.443.722,00	100,00%
	75	381325	\$ 363.549.621,00	\$ 363.549.621,00	100,00%
Total CENAC VILLAVICENCIO		5	\$ 1.135.699.577,97	\$ 1.135.699.577,97	100,00%
CENAC TUNJA	234	40225	\$ 130.086.215,88	\$ 130.086.215,88	100,00%
Total CENAC TUNJA		1	\$ 130.086.215,88	\$ 130.086.215,88	100,00%
CENAC USAQUÉN	185	85525	\$ 259.809.068,00	\$ 259.809.068,00	100,00%
	165	95325	\$ 847.711.434,00	\$ 847.711.434,00	100,00%
Total CENAC USAQUÉN		2	\$ 1.107.520.502,00	\$ 1.107.520.502,00	100,00%
CELIC	188	41325	\$ 520.815.690,21	\$ 520.815.690,21	100,00%
	182	41825	\$ 29.332.073,61	\$ 29.332.073,61	100,00%
Total CELIC		2	\$ 550.147.763,82	\$ 550.147.763,82	100,00%
BASPC N° 26	290	20025	\$ 34.640.066,00	\$ 34.640.066,00	100,00%
	180	29325	\$ 31.634.000,00	\$ 31.634.000,00	100,00%
Total BASPC N° 26		2	\$ 66.274.066,00	\$ 66.274.066,00	100,00%
BASPC N° 15	286	37325	\$ 15.924.128,53	\$ 15.924.128,53	100,00%
Total BASPC N° 15		1	\$ 15.924.128,53	\$ 15.924.128,53	100,00%
BASPC N° 17	334	31125	\$ 55.612.984,00	\$ 55.612.984,00	100,00%
	279	36125	\$ 30.644.388,58	\$ 30.644.388,58	100,00%
Total BASPC N° 17		2	\$ 86.257.372,58	\$ 86.257.372,58	100,00%
CENAC AVIACIÓN	299	58425	\$ 5.006.130.867,00	\$ 5.006.130.867,00	100,00%
	279	64125	\$ 6.516.985.554,05	\$ 6.516.985.554,05	100,00%
	276	70725	\$ 855.420.000,00	\$ 855.420.000,00	100,00%
	262	75425	\$ 1.296.078.920,00	\$ 1.296.078.920,00	100,00%
	256	75725	\$ 6.567.700.200,00	\$ 6.567.700.200,00	100,00%
	241	81225	\$ 440.840.191,00	\$ 440.840.191,00	100,00%
	229	84825	\$ 160.706.149,64	\$ 160.706.149,64	100,00%
	228	86625	\$ 2.199.120.000,00	\$ 2.199.120.000,00	100,00%
	250	86725	\$ 2.665.597,00	\$ 2.665.597,00	100,00%
	195	97925	\$ 1.613.269.100,00	\$ 1.613.269.100,00	100,00%
	199	104725	\$ 549.333.700,00	\$ 549.333.700,00	100,00%
	193	104825	\$ 5.063.765.000,00	\$ 5.063.765.000,00	100,00%
	199	104925	\$ 997.740.000,00	\$ 997.740.000,00	100,00%
	199	105025	\$ 994.578.585,00	\$ 994.578.585,00	100,00%
	199	105125	\$ 1.537.307.000,00	\$ 1.537.307.000,00	100,00%
	199	105225	\$ 81.500.000,00	\$ 81.500.000,00	100,00%
	193	105525	\$ 654.197.750,00	\$ 654.197.750,00	100,00%
	189	106225	\$ 229.850.400,00	\$ 229.850.400,00	100,00%
	172	122725	\$ 398.031.250,00	\$ 398.031.250,00	100,00%
	172	122825	\$ 902.071.000,00	\$ 902.071.000,00	100,00%



Carrera 54 No. 26-25 Oficina 166 Complejo Temporal Fortaleza  
Bogotá D.C.  
[difin@ejercito.mil.co](mailto:difin@ejercito.mil.co) - [www.ejercito.mil.co](http://www.ejercito.mil.co)





Al contestar, cite este número

Radicado N° 2026129006600683 MDN-COGFM-COEJC-SECEJ-COFIP-DIFIN-29.6

SUBUNIDAD EJECUTORA	# DÍAS DEL CONTRATO	N° GRP	RESERVA ACTUAL	PENDIENTE X PAGAR	% POR PAGAR
CENAC AVIACIÓN	181	122925	\$ 1.852.900.000,00	\$ 1.852.900.000,00	100,00%
	173	123025	\$ 3.231.203.000,00	\$ 3.231.203.000,00	100,00%
	173	124325	\$ 162.927.936,00	\$ 162.927.936,00	100,00%
	173	124425	\$ 961.205.501,00	\$ 961.205.501,00	100,00%
	166	124525	\$ 2.210.046.200,00	\$ 2.210.046.200,00	100,00%
	168	125025	\$ 179.889.190,00	\$ 179.889.190,00	100,00%
	166	130225	\$ 1.015.961.827,00	\$ 1.015.961.827,00	100,00%
	161	131025	\$ 5.955.605.500,00	\$ 5.955.605.500,00	100,00%
	152	138225	\$ 3.620.125.189,00	\$ 3.620.125.189,00	100,00%
	146	144025	\$ 4.914.000.000,00	\$ 4.914.000.000,00	100,00%
	132	147125	\$ 6.102.484.804,50	\$ 6.102.484.804,50	100,00%
	138	147925	\$ 580.807.700,00	\$ 580.807.700,00	100,00%
	126	152925	\$ 797.400.000,00	\$ 797.400.000,00	100,00%
	122	158525	\$ 173.097.050,00	\$ 173.097.050,00	100,00%
	115	165825	\$ 34.396.599,94	\$ 34.396.599,94	100,00%
	110	166125	\$ 1.824.747.446,00	\$ 1.824.747.446,00	100,00%
	101	177325	\$ 1.322.284.386,50	\$ 1.322.284.386,50	100,00%
	94	178925	\$ 1.251.743.150,00	\$ 1.251.743.150,00	100,00%
	97	179025	\$ 1.909.221.720,00	\$ 1.909.221.720,00	100,00%
	94	179225	\$ 269.012.199,99	\$ 269.012.199,99	100,00%
	95	179425	\$ 165.780.000,00	\$ 165.780.000,00	100,00%
	91	186725	\$ 713.692.742,96	\$ 713.692.742,96	100,00%
	89	187225	\$ 3.772.097.200,00	\$ 3.772.097.200,00	100,00%
	83	189325	\$ 135.000.000,00	\$ 135.000.000,00	100,00%
	83	189625	\$ 80.929.000,00	\$ 80.929.000,00	100,00%
	88	190225	\$ 421.724.100,00	\$ 421.724.100,00	100,00%
	91	193525	\$ 287.284.389,00	\$ 287.284.389,00	100,00%
	77	193725	\$ 4.969.565.600,00	\$ 4.969.565.600,00	100,00%
	77	193825	\$ 139.800.000,00	\$ 139.800.000,00	100,00%
	77	194925	\$ 619.666.200,00	\$ 619.666.200,00	100,00%
77	195025	\$ 2.495.209.714,36	\$ 2.495.209.714,36	100,00%	
73	197925	\$ 140.725.970,00	\$ 140.725.970,00	100,00%	
73	198025	\$ 456.967.500,00	\$ 456.967.500,00	100,00%	
<b>Total CENAC AVIACIÓN</b>		<b>53</b>	<b>\$ 88.834.793.079,94</b>	<b>\$ 88.834.793.079,94</b>	<b>100,00%</b>
BASPC N° 19	132	76525	\$ 637.998.437,00	\$ 637.998.437,00	100,00%
<b>Total BASPC N° 19</b>		<b>1</b>	<b>\$ 637.998.437,00</b>	<b>\$ 637.998.437,00</b>	<b>100,00%</b>
CENAC TOLEMAIDA	321	107325	\$ 24.986.761,30	\$ 24.986.761,30	100,00%
	250	164425	\$ 1.030.586.871,85	\$ 1.030.586.871,85	100,00%
	214	184525	\$ 89.505.896,50	\$ 89.505.896,50	100,00%
	214	184625	\$ 268.529.996,00	\$ 268.529.996,00	100,00%
	132	273525	\$ 1.149.860.537,04	\$ 1.149.860.537,04	100,00%
	122	289025	\$ 558.000.000,00	\$ 558.000.000,00	100,00%
	110	303625	\$ 87.822.000,00	\$ 87.822.000,00	100,00%
	110	303725	\$ 85.750.000,00	\$ 85.750.000,00	100,00%
	100	319725	\$ 1.119.205.522,00	\$ 1.119.205.522,00	100,00%
	100	319825	\$ 15.598.044,00	\$ 15.598.044,00	100,00%
72	393225	\$ 34.181.999,00	\$ 34.181.999,00	100,00%	
<b>Total CENAC TOLEMAIDA</b>		<b>11</b>	<b>\$ 4.464.027.627,69</b>	<b>\$ 4.464.027.627,69</b>	<b>100,00%</b>
CENAC INGENIEROS	419	125	\$ 132.192.343,51	\$ 132.192.343,51	100,00%
	419	225	\$ 1.120.140.896,49	\$ 1.120.140.896,49	100,00%
	202	109525	\$ 744.731.004,45	\$ 744.731.004,45	100,00%
	202	109625	\$ 4.028.520.898,29	\$ 4.028.520.898,29	100,00%
	202	109725	\$ 7.130.372.612,73	\$ 7.130.372.612,73	100,00%
	202	109825	\$ 32.403.466.659,20	\$ 32.403.466.659,20	100,00%
	200	111525	\$ 638.600.198,90	\$ 638.600.198,90	100,00%
	193	114125	\$ 104.262.341,00	\$ 104.262.341,00	100,00%
	193	114225	\$ 3.779.999,16	\$ 3.779.999,16	100,00%
	189	118125	\$ 5.686.603.524,46	\$ 5.686.603.524,46	100,00%
	187	119125	\$ 67.817.000,00	\$ 67.817.000,00	100,00%
	182	123125	\$ 42.727.830,00	\$ 42.727.830,00	100,00%
179	125325	\$ 1.175.379.849,44	\$ 1.175.379.849,44	100,00%	
171	129625	\$ 77.144.706,34	\$ 77.144.706,34	100,00%	



Carrera 54 No. 26-25 Oficina 166 Complejo Temporal Fortaleza  
Bogotá D.C.  
[difin@ejercito.mil.co](mailto:difin@ejercito.mil.co) - [www.ejercito.mil.co](http://www.ejercito.mil.co)





Al contestar, cite este número

Radicado N° 2026129006600683 MDN-COGFM-COEJC-SECEJ-COFIP-DIFIN-29.6

SUBUNIDAD EJECUTORA	# DÍAS DEL CONTRATO	N° GRP	RESERVA ACTUAL	PENDIENTE X PAGAR	% POR PAGAR
CENAC INGENIEROS	167	131525	\$ 3.208.637.978,12	\$ 3.208.637.978,12	100,00%
	164	132525	\$ 1.746.537.048,65	\$ 1.746.537.048,65	100,00%
	158	133725	\$ 736.000.000,00	\$ 736.000.000,00	100,00%
	154	134125	\$ 541.527.488,39	\$ 541.527.488,39	100,00%
	151	138625	\$ 123.543.899,05	\$ 123.543.899,05	100,00%
	150	142225	\$ 195.850.228,44	\$ 195.850.228,44	100,00%
	138	153325	\$ 341.196.211,00	\$ 341.196.211,00	100,00%
	123	161125	\$ 277.260.033,00	\$ 277.260.033,00	100,00%
	109	172425	\$ 3.898.866.054,96	\$ 3.898.866.054,96	100,00%
	104	173525	\$ 6.854.007.031,17	\$ 6.854.007.031,17	100,00%
	97	185325	\$ 362.628.163,41	\$ 362.628.163,41	100,00%
	97	185425	\$ 19.105.499,90	\$ 19.105.499,90	100,00%
	97	185525	\$ 10.196.446.162,06	\$ 10.196.446.162,06	100,00%
	90	187525	\$ 433.073.801,00	\$ 433.073.801,00	100,00%
	88	187625	\$ 4.650.261.461,76	\$ 4.650.261.461,76	100,00%
	88	187725	\$ 12.877.121.952,00	\$ 12.877.121.952,00	100,00%
	75	195325	\$ 1.200.000.000,00	\$ 1.200.000.000,00	100,00%
	69	206025	\$ 1.260.200.742,00	\$ 1.260.200.742,00	100,00%
68	207325	\$ 33.000.000,00	\$ 33.000.000,00	100,00%	
<b>Total CENAC INGENIEROS</b>		<b>33</b>	<b>\$ 102.311.003.618,88</b>	<b>\$ 102.311.003.618,88</b>	<b>100,00%</b>
CENAC INTELIGENCIA	227	64025	\$ 344.205.176,00	\$ 344.205.176,00	100,00%
	130	98625	\$ 490.270.000,00	\$ 490.270.000,00	100,00%
	74	111725	\$ 2.633.415.416,64	\$ 2.633.415.416,64	100,00%
<b>Total CENAC INTELIGENCIA</b>		<b>3</b>	<b>\$ 3.467.890.592,64</b>	<b>\$ 3.467.890.592,64</b>	<b>100,00%</b>
CENAC PTE ARANDA	255	48025	\$ 357.811.000,00	\$ 357.811.000,00	100,00%
	193	72925	\$ 390.035.341,62	\$ 390.035.341,62	100,00%
	192	73425	\$ 321.471.703,80	\$ 321.471.703,80	100,00%
	143	90625	\$ 671.596.576,02	\$ 671.596.576,02	100,00%
	83	118225	\$ 11.727.438,50	\$ 11.727.438,50	100,00%
	74	133525	\$ 47.957.284,78	\$ 47.957.284,78	100,00%
<b>Total CENAC PTE ARANDA</b>		<b>6</b>	<b>\$ 1.800.599.344,72</b>	<b>\$ 1.800.599.344,72</b>	<b>100,00%</b>
COREC	111	64725	\$ 50.000.000,00	\$ 50.000.000,00	100,00%
<b>Total COREC</b>		<b>1</b>	<b>\$ 50.000.000,00</b>	<b>\$ 50.000.000,00</b>	<b>100,00%</b>
CENAC TELEMÁTICA	308	23025	\$ 525.649.928,00	\$ 525.649.928,00	100,00%
	243	33625	\$ 20.399.415.808,30	\$ 20.399.415.808,30	100,00%
	242	33825	\$ 24.720.254.527,78	\$ 24.720.254.527,78	100,00%
	241	34025	\$ 1.920.084.228,03	\$ 1.920.084.228,03	100,00%
	164	47425	\$ 903.436.810,36	\$ 903.436.810,36	100,00%
	164	47625	\$ 652.650.129,96	\$ 652.650.129,96	100,00%
	164	47725	\$ 356.666.400,00	\$ 356.666.400,00	100,00%
	158	48425	\$ 327.581.202,72	\$ 327.581.202,72	100,00%
	145	51525	\$ 401.728.000,00	\$ 401.728.000,00	100,00%
	131	53625	\$ 3.309.837.333,00	\$ 3.309.837.333,00	100,00%
	131	53925	\$ 1.403.869.500,00	\$ 1.403.869.500,00	100,00%
	112	57225	\$ 2.900.000.000,00	\$ 2.900.000.000,00	100,00%
	111	57825	\$ 11.748.000.000,00	\$ 11.748.000.000,00	100,00%
	103	59125	\$ 2.806.095.801,83	\$ 2.806.095.801,83	100,00%
	97	61725	\$ 1.413.899.371,00	\$ 1.413.899.371,00	100,00%
	96	62225	\$ 61.876.000,00	\$ 61.876.000,00	100,00%
	83	63225	\$ 40.970.000,00	\$ 40.970.000,00	100,00%
	75	64825	\$ 803.190.453,00	\$ 803.190.453,00	100,00%
	70	65825	\$ 1.031.066.112,00	\$ 1.031.066.112,00	100,00%
	70	65925	\$ 609.236.580,42	\$ 609.236.580,42	100,00%
	70	66025	\$ 168.131.200,00	\$ 168.131.200,00	100,00%
	70	66125	\$ 13.989.129,96	\$ 13.989.129,96	100,00%
70	66225	\$ 106.030.335,58	\$ 106.030.335,58	100,00%	
70	66325	\$ 259.124.225,64	\$ 259.124.225,64	100,00%	
<b>Total CENAC TELEMÁTICA</b>		<b>24</b>	<b>\$ 76.882.783.077,58</b>	<b>\$ 76.882.783.077,58</b>	<b>100,00%</b>
CENAC PERSONAL	188	94225	\$ 8.057.544,27	\$ 8.057.544,27	100,00%
	188	94525	\$ 9.945.873,63	\$ 9.945.873,63	100,00%
	188	94825	\$ 57.355.327,26	\$ 57.355.327,26	100,00%
	188	95625	\$ 138.095.751,50	\$ 138.095.751,50	100,00%



Carrera 54 No. 26-25 Oficina 166 Complejo Temporal Fortaleza  
Bogotá D.C.  
[difin@ejercito.mil.co](mailto:difin@ejercito.mil.co) - [www.ejercito.mil.co](http://www.ejercito.mil.co)





Al contestar, cite este número

Radicado N° 2026129006600683 MDN-COGFM-COEJC-SECEJ-COFIP-DIFIN-29.6

SUBUNIDAD EJECUTORA	# DÍAS DEL CONTRATO	N° GRP	RESERVA ACTUAL	PENDIENTE X PAGAR	% POR PAGAR
<b>CENAC PERSONAL</b>	101	111525	\$ 169.277.679,00	\$ 169.277.679,00	100,00%
<b>Total CENAC PERSONAL</b>		5	\$ 382.732.175,66	\$ 382.732.175,66	100,00%
<b>CENAC CONVENIOS</b>	210	8025	\$ 84.331.800,00	\$ 84.331.800,00	100,00%
	108	12225	\$ 450.673.049,00	\$ 773.489,00	0,17%
	108	12325	\$ 4.036.900.000,00	\$ 2.000.725.000,00	49,56%
<b>Total CENAC CONVENIOS</b>		3	\$ 4.571.904.849,00	\$ 2.085.830.289,00	45,62%
<b>CENAC EDUCACIÓN</b>	379	26025	\$ 5.000.000,00	\$ 5.000.000,00	100,00%
	185	134225	\$ 5.882.723.966,17	\$ 5.882.723.966,17	100,00%
	126	165825	\$ 357.795.038,01	\$ 357.795.038,01	100,00%
	66	197725	\$ 6.364.570,69	\$ 6.364.570,69	100,00%
	66	197825	\$ 96.255.546,26	\$ 96.255.546,26	100,00%
	66	197925	\$ 12.399.028,82	\$ 12.399.028,82	100,00%
	66	198025	\$ 4.057.196,79	\$ 4.057.196,79	100,00%
	66	198125	\$ 125.726.540,37	\$ 125.726.540,37	100,00%
66	198225	\$ 72.867.666,00	\$ 72.867.666,00	100,00%	
<b>Total CENAC EDUCACIÓN</b>		9	\$ 6.563.189.553,11	\$ 6.563.189.553,11	100,00%
<b>DIADQ INTENDENCIA</b>	329	184525	\$ 71.210.790,00	\$ 71.210.790,00	100,00%
	312	227925	\$ 587.841.617,59	\$ 587.841.617,59	100,00%
	208	492225	\$ 889.838.208,00	\$ 889.838.208,00	100,00%
	208	492325	\$ 591.219.863,14	\$ 591.219.863,14	100,00%
	208	492425	\$ 394.813.440,00	\$ 394.813.440,00	100,00%
	208	492525	\$ 304.554.622,83	\$ 304.554.622,83	100,00%
	208	492725	\$ 3.177.948.312,00	\$ 3.177.948.312,00	100,00%
	208	492825	\$ 2.245.660.115,55	\$ 2.245.660.115,55	100,00%
	208	493025	\$ 1.479.536.520,00	\$ 1.479.536.520,00	100,00%
	208	493225	\$ 187.378.592,59	\$ 187.378.592,59	100,00%
	208	493325	\$ 313.385.548,00	\$ 313.385.548,00	100,00%
	208	493425	\$ 160.158.768,00	\$ 160.158.768,00	100,00%
	203	507025	\$ 9.990.000.000,00	\$ 9.990.000.000,00	100,00%
	175	580125	\$ 2.716.022.600,00	\$ 2.716.022.600,00	100,00%
	174	580625	\$ 2.281.957.157,76	\$ 2.281.957.157,76	100,00%
	104	710725	\$ 6.002.003.540,90	\$ 6.002.003.540,90	100,00%
	102	711125	\$ 439.670.652,52	\$ 439.670.652,52	100,00%
	102	711225	\$ 1.139.094.337,62	\$ 1.139.094.337,62	100,00%
	102	711325	\$ 360.096.077,15	\$ 360.096.077,15	100,00%
	102	711425	\$ 1.752.431.113,91	\$ 1.752.431.113,91	100,00%
102	711525	\$ 864.624.200,59	\$ 864.624.200,59	100,00%	
102	711625	\$ 2.185.799.805,07	\$ 2.185.799.805,07	100,00%	
102	711725	\$ 314.535.537,57	\$ 314.535.537,57	100,00%	
95	721525	\$ 395.438.190,00	\$ 395.438.190,00	100,00%	
66	792525	\$ 871.709.712,94	\$ 871.709.712,94	100,00%	
<b>Total DIADQ INTENDENCIA</b>		25	\$ 39.716.929.323,73	\$ 39.716.929.323,73	100,00%
<b>DIADQ TRANSPORTES</b>	217	465525	\$ 1.968.962.775,00	\$ 1.968.962.775,00	100,00%
	131	656925	\$ 606.974.000,00	\$ 606.974.000,00	100,00%
	70	791825	\$ 3.050.340.639,54	\$ 3.050.340.639,54	100,00%
<b>Total DIADQ TRANSPORTES</b>		3	\$ 5.626.277.414,54	\$ 5.626.277.414,54	100,00%
<b>DIADQ ARMAMENTO</b>	412	4025	\$ 21.704.478.165,00	\$ 21.704.478.165,00	100,00%
	266	335725	\$ 69.300.000.000,00	\$ 69.300.000.000,00	100,00%
	231	428925	\$ 1.660.369.000,00	\$ 1.660.369.000,00	100,00%
	201	526025	\$ 4.146.488.911,00	\$ 4.146.488.911,00	100,00%
	193	544625	\$ 2.099.020.000,00	\$ 2.099.020.000,00	100,00%
	192	544925	\$ 7.032.116.500,00	\$ 7.032.116.500,00	100,00%
	188	545525	\$ 1.155.072.000,00	\$ 1.155.072.000,00	100,00%
	166	596425	\$ 325.827.496,13	\$ 325.827.496,13	100,00%
	165	597125	\$ 3.691.135.600,00	\$ 3.691.135.600,00	100,00%
	133	654425	\$ 2.256.000.000,00	\$ 2.256.000.000,00	100,00%
	132	654625	\$ 338.400.000,00	\$ 338.400.000,00	100,00%
	104	710825	\$ 991.147.500,00	\$ 991.147.500,00	100,00%
	95	721625	\$ 14.159.772.000,00	\$ 14.159.772.000,00	100,00%
	91	735525	\$ 3.239.949.600,00	\$ 3.239.949.600,00	100,00%
	83	739425	\$ 17.364.846.171,00	\$ 17.364.846.171,00	100,00%
<b>Total DIADQ ARMAMENTO</b>		15	\$ 149.464.622.943,13	\$ 149.464.622.943,13	100,00%



Carrera 54 No. 26-25 Oficina 166 Complejo Temporal Fortaleza  
Bogotá D.C.  
[difin@ejercito.mil.co](mailto:difin@ejercito.mil.co) - [www.ejercito.mil.co](http://www.ejercito.mil.co)





Al contestar, cite este número

Radicado N° 2026129006600683 MDN-COGFM-COEJC-SECEJ-COFIP-DIFIN-29.6

SUBUNIDAD EJECUTORA	# DÍAS DEL CONTRATO	N° GRP	RESERVA ACTUAL	PENDIENTE X PAGAR	% POR PAGAR
DIADQ ARTILLERÍA	227	451425	\$ 7.634.215.893,95	\$ 7.634.215.893,95	100,00%
	227	451625	\$ 5.183.498.977,02	\$ 5.183.498.977,02	100,00%
	222	463125	\$ 1.163.450.925,00	\$ 1.163.450.925,00	100,00%
	222	463225	\$ 945.537.532,95	\$ 945.537.532,95	100,00%
	180	570725	\$ 1.740.684.572,52	\$ 1.740.684.572,52	100,00%
	178	570925	\$ 7.505.831.705,31	\$ 7.505.831.705,31	100,00%
Total DIADQ ARTILLERÍA		6	\$ 24.173.219.606,75	\$ 24.173.219.606,75	100,00%
DIADQ CABALLERÍA	172	580825	\$ 14.637.495.300,91	\$ 14.637.495.300,91	100,00%
	62	792725	\$ 10.725.799.567,50	\$ 10.725.799.567,50	100,00%
Total DIADQ CABALLERÍA		2	\$ 25.363.294.868,41	\$ 25.363.294.868,41	100,00%
DIADQ INFANTERÍA	174	580325	\$ 395.861.307,00	\$ 395.861.307,00	100,00%
Total DIADQ INFANTERÍA		2	\$ 395.861.307,00	\$ 395.861.307,00	100,00%
TOTAL SUBUNIDADES -29-		219	\$ 538.447.059.814,43	\$ 535.960.985.254,43	99,54%

Fuente: Adaptado del Listado de Compromisos de la reserva 2025 de SIIF Nación del 01 de enero al 28 de febrero de 2026.

### 3. PROYECCIÓN METAS PROPUESTAS EN % EJECUCIÓN DE LAS CUENTAS POR PAGAR 2025 “CONTABLES Y PRESUPUESTALES”.

Proyección Pago Cuentas x Pagar 2025			
CONCEPTO	Enero	Febrero	Marzo
	%	%	%
CUENTAS X PAGAR	30,0%	97,0%	100,0%

Fuente: Circular 2026127003505733 (2026, COFIP).

### ANÁLISIS CUMPLIMIENTO A LAS METAS PROPUESTAS DE PAGOS DE LAS CUENTAS POR PAGAR 2025 “CONTABLES Y PRESUPUESTALES”.

PROYECCIÓN EJECUCIÓN CUENTAS X PAGAR - FEBRERO 2026				EJECUCIÓN PAGOS CUENTAS X PAGAR - FEBRERO 2026			
Millones \$				Millones \$			
CONCEPTO	COMPROMISOS	PROYECCIÓN	% PAGOS	CONCEPTO	COMPROMISOS	PAGOS	% PAGOS
CONTABLES	\$ 522.968	\$ 507.278	97,00%	FUNCIONAMIENTO	\$ 522.968	\$ 224.101	42,85%
PRESUPUESTALES	\$ 10.306	\$ 9.996	97,00%	INVERSIÓN	\$ 10.306	\$ 10.306	100,00%
TOTAL	\$ 533.273	\$ 517.275	97,00%	TOTAL	\$ 533.273	\$ 234.407	43,96%

Fuente: Adaptado del reporte REP\_EPG034 Reserva y CxP 2025 de SIIF Nación al 28 de febrero de 2026.

De acuerdo al cuadro anterior de la proyección de los pagos de las Cuentas por Pagar 2025, al cierre del mes de febrero 2026 el Ejército Nacional no cumplió con las metas en las CxP Contables en un 54,15% al quedar con el 42,85% de un 97,00%. En cuanto a las CxP Presupuestales se cumplió la meta establecida en un 3,00% al quedar con el 100,00% de un 97,00%.

### EJECUCIÓN Vs PROYECCIÓN CUENTAS POR PAGAR 2025

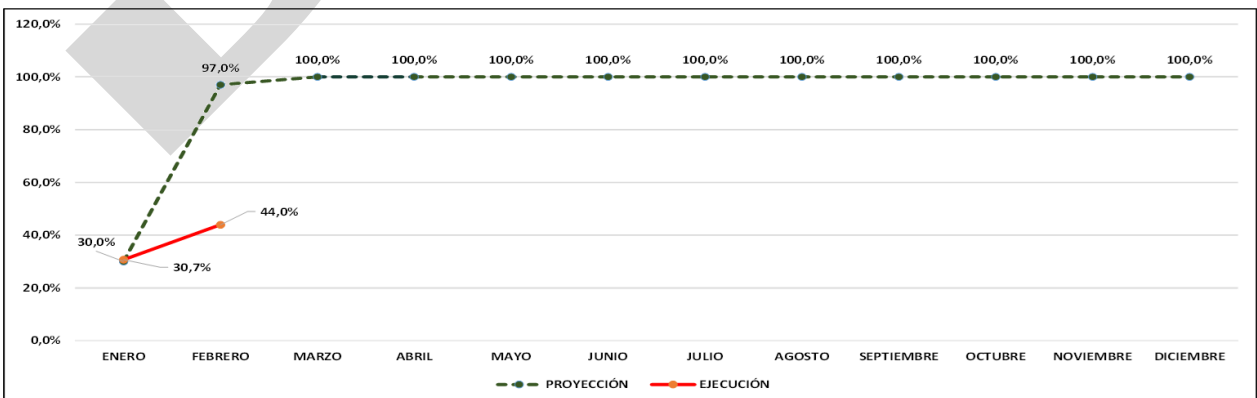

Fuente: Adaptado del reporte REP\_EPG034 Reserva y CxP 2025 de SIIF Nación al 28 de febrero de 2026.



Carrera 54 No. 26-25 Oficina 166 Complejo Temporal Fortaleza  
Bogotá D.C.  
[difin@ejercito.mil.co](mailto:difin@ejercito.mil.co) - [www.ejercito.mil.co](http://www.ejercito.mil.co)





Al contestar, cite este número

Radicado N° 2026129006600683 MDN-COGFM-COEJC-SECEJ-COFIP-DIFIN-29.6

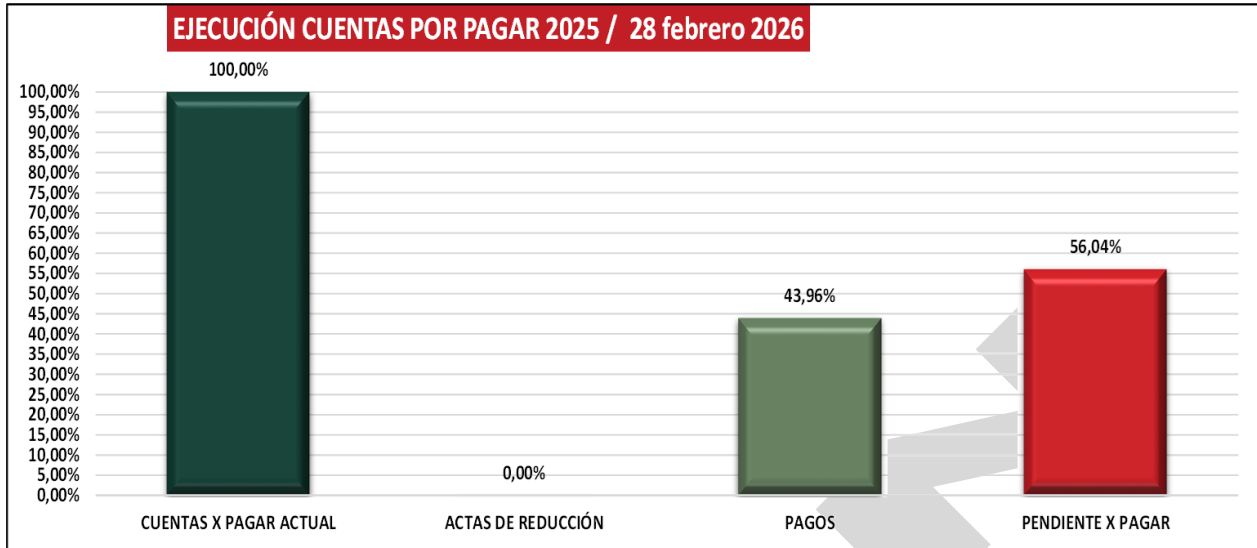

Fuente: Adaptado del reporte REP\_EPG034 Reserva y CxP 2025 de SIIF Nación al 28 de febrero de 2026.

En la ejecución de las Cuentas por Pagar 2025, para el cierre del mes de febrero el Ejército Nacional, quedó negativo en un 53,04%, al quedar con una ejecución del 43,96% de la meta del 97,00%, dejando de pagar en concordancia con la proyección de las metas \$282.868,2 millones.

Se recuerda que de acuerdo con lo establecido por Ministerio de Defensa Nacional (2024), que refiere «Las cuentas por pagar se deben pagar máximo en el primer trimestre de cada vigencia.

Lo anterior, teniendo en cuenta que las cuentas por pagar que se constituyeron a 31 de diciembre deben corresponder a obligaciones debidamente amparadas por el recibo a satisfacción de bienes y/o servicios o anticipos pactados en los contratos» (MDN, 2024, p. 17 - 18)

### 3.1 SUBUNIDADES EJECUTORAS DE PRESUPUESTO QUE NO CUMPLIERON LA META DEL 97% DE PAGOS DE LAS CUENTAS X PAGAR 2025.

SUBUNIDAD EJECUTORA	CUENTAS X PAGAR ACTUAL	VALOR PAGOS	% CUMPL.	VALOR PENDIENTE X PAGAR
DIADQ CABALLERÍA	\$ 6.691.181.477,00	\$ 0,00	0,00%	\$ 6.691.181.477,00
DIADQ INFANTERÍA	\$ 3.887.367.965,50	\$ 0,00	0,00%	\$ 3.887.367.965,50
DIADQ ARTILLERÍA	\$ 2.982.812,00	\$ 0,00	0,00%	\$ 2.982.812,00
DIADQ INTENDENCIA	\$ 83.029.269.0x71,42	\$ 4.354.586.147,65	5,24%	\$ 78.674.682.923,77
CENAC INGENIEROS	\$ 107.710.342.060,85	\$ 29.230.207.393,59	27,14%	\$ 78.480.134.667,26
CENAC AVIACIÓN	\$ 68.587.484.858,07	\$ 20.324.205.746,93	29,63%	\$ 48.263.279.111,14
DIADQ TRANSPORTES	\$ 26.372.181.445,54	\$ 9.766.904.878,54	37,03%	\$ 16.605.276.567,00
CENAC TELEMÁTICA	\$ 36.900.295.772,89	\$ 14.945.805.271,42	40,50%	\$ 21.954.490.501,47
CENAC INTELIGENCIA	\$ 23.776.862.497,71	\$ 10.095.967.543,71	42,46%	\$ 13.680.894.954,00
DIADQ ARMAMENTO	\$ 94.993.362.038,00	\$ 64.498.762.930,00	67,90%	\$ 30.494.599.108,00
BASPC N° 26	\$ 206.626.966,59	\$ 175.243.456,00	84,81%	\$ 31.383.510,59
CENAC YOPAL	\$ 2.195.889.195,65	\$ 2.099.181.263,40	95,60%	\$ 96.707.932,25
<b>TOTAL GENERAL -12-</b>	<b>\$ 454.353.846.161,22</b>	<b>\$ 155.490.864.631,24</b>	<b>34,22%</b>	<b>\$ 298.862.981.529,98</b>

Fuente: Adaptado del reporte REP\_EPG034 Reserva y CxP 2025 de SIIF Nación al 28 de febrero de 2026.



Carrera 54 No. 26-25 Oficina 166 Complejo Temporal Fortaleza  
Bogotá D.C.  
[difin@ejercito.mil.co](mailto:difin@ejercito.mil.co) - [www.ejercito.mil.co](http://www.ejercito.mil.co)





Al contestar, cite este número

Radicado N° 2026129006600683 MDN-COGFM-COEJC-SECEJ-COFIP-DIFIN-29.6

**CRP's DE LAS CUENTAS POR PAGAR CONTABLES 2025 PENDIENTES POR PAGAR AL 28 DE FEBRERO DE 2026:**

SUBUNIDAD EJECUTORA	# DÍAS DEL CONTRATO	N° CRP	CUENTAS X PAGAR ACTUAL	PENDIENTE X PAGAR CxP.	% POR PAGAR
CENAC YOPAL	213	160925	\$ 96.707.932,25	\$ 96.707.932,25	100,00%
<b>Total CENAC YOPAL</b>		<b>1</b>	<b>\$ 96.707.932,25</b>	<b>\$ 96.707.932,25</b>	<b>100,00%</b>
BASPC N° 26	362	7725	\$ 18.422.376,74	\$ 18.422.376,74	100,00%
	299	18325	\$ 312.097,00	\$ 312.097,00	100,00%
	178	29425	\$ 9.245.814,85	\$ 9.245.814,85	100,00%
	137	38625	\$ 9.780.683,00	\$ 15.322,00	0,16%
	66	47425	\$ 1.522.700,00	\$ 1.522.700,00	100,00%
	65	47525	\$ 1.865.200,00	\$ 1.865.200,00	100,00%
<b>Total BASPC N° 26</b>		<b>6</b>	<b>\$ 41.148.871,59</b>	<b>\$ 31.383.510,59</b>	<b>76,27%</b>
CENAC AVIACIÓN	416	225	\$ 129.395.100,00	\$ 129.395.100,00	100,00%
	434	825	\$ 224.138.820,00	\$ 224.138.820,00	100,00%
	433	1025	\$ 124.996.773,14	\$ 124.996.773,14	100,00%
	438	1125	\$ 123.456.310,24	\$ 123.456.310,24	100,00%
	354	29925	\$ 53.927.455,69	\$ 42.305.961,33	78,45%
	322	47425	\$ 2.754.904,00	\$ 2.754.904,00	100,00%
	320	48125	\$ 277.633.339,31	\$ 277.633.339,31	100,00%
	308	48625	\$ 492.708.609,12	\$ 492.708.609,12	100,00%
	299	58425	\$ 2.250.405.510,00	\$ 2.250.405.510,00	100,00%
	297	60525	\$ 1.308.945,74	\$ 1.308.945,74	100,00%
	287	63425	\$ 1.091.568.315,36	\$ 1.091.568.315,36	100,00%
	283	63925	\$ 180.596.500,00	\$ 180.596.500,00	100,00%
	279	64125	\$ 3.205.515.346,00	\$ 3.205.515.346,00	100,00%
	276	70725	\$ 375.000.000,00	\$ 375.000.000,00	100,00%
	264	73025	\$ 1.421.579.999,00	\$ 1.421.579.999,00	100,00%
	262	75425	\$ 1.670.400.000,00	\$ 1.670.400.000,00	100,00%
	256	75725	\$ 136.807.500,00	\$ 136.807.500,00	100,00%
	256	75925	\$ 241.401.980,31	\$ 241.401.980,31	100,00%
	256	76125	\$ 2.490.000.000,00	\$ 2.490.000.000,00	100,00%
	250	76325	\$ 114.392.000,60	\$ 114.392.000,60	100,00%
	244	80725	\$ 459.382.000,00	\$ 459.382.000,00	100,00%
	243	81125	\$ 40.736.218,72	\$ 40.736.218,72	100,00%
	241	81225	\$ 3.347.152.353,00	\$ 3.347.152.353,00	100,00%
	236	82425	\$ 254.018.935,48	\$ 254.018.935,48	100,00%
	236	82825	\$ 89.376.134,82	\$ 89.376.134,82	100,00%
	228	84925	\$ 54.368.508,40	\$ 54.368.508,40	100,00%
	229	85125	\$ 71.566.259,89	\$ 71.566.259,89	100,00%
	227	86225	\$ 156.307.861,00	\$ 156.307.861,00	100,00%
	223	86525	\$ 39.375.385,21	\$ 39.375.385,21	100,00%
	221	86925	\$ 294.086.000,00	\$ 294.086.000,00	100,00%
	195	97725	\$ 170.275.526,90	\$ 170.275.526,90	100,00%
	195	97925	\$ 4.280.259.400,00	\$ 4.280.259.400,00	100,00%
	199	104725	\$ 343.001.200,00	\$ 343.001.200,00	100,00%
	193	104825	\$ 3.440.415.000,00	\$ 3.440.415.000,00	100,00%
	199	105025	\$ 1.320.890.985,00	\$ 1.320.890.985,00	100,00%
	199	105125	\$ 387.672.000,00	\$ 387.672.000,00	100,00%
	193	105525	\$ 331.667.325,00	\$ 331.667.325,00	100,00%
	194	106125	\$ 546.609.840,00	\$ 546.609.840,00	100,00%
	189	106225	\$ 229.850.400,00	\$ 229.850.400,00	100,00%
	192	106625	\$ 142.942.800,00	\$ 142.942.800,00	100,00%
179	117725	\$ 34.606.488,00	\$ 34.606.488,00	100,00%	
181	122925	\$ 539.400.000,00	\$ 539.400.000,00	100,00%	
173	123125	\$ 447.261.168,00	\$ 447.261.168,00	100,00%	
167	124225	\$ 145.633.867,50	\$ 145.633.867,50	100,00%	
173	124425	\$ 47.000.000,00	\$ 47.000.000,00	100,00%	
171	124625	\$ 105.600.000,00	\$ 105.600.000,00	100,00%	
185	124925	\$ 417.052.386,10	\$ 417.052.386,10	100,00%	
171	130125	\$ 59.999.999,99	\$ 59.999.999,99	100,00%	



Carrera 54 No. 26-25 Oficina 166 Complejo Temporal Fortaleza  
Bogotá D.C.  
[difin@ejercito.mil.co](mailto:difin@ejercito.mil.co) - [www.ejercito.mil.co](http://www.ejercito.mil.co)





Al contestar, cite este número

Radicado N° 2026129006600683 MDN-COGFM-COEJC-SECEJ-COFIP-DIFIN-29.6

SUBUNIDAD EJECUTORA	# DÍAS DEL CONTRATO	N° CRP	CUENTAS X PAGAR ACTUAL	PENDIENTE X PAGAR CxP.	% POR PAGAR
CENAC AVIACIÓN	161	131125	\$ 200.618.649,00	\$ 200.618.649,00	100,00%
	166	131325	\$ 218.154.599,63	\$ 218.154.599,63	100,00%
	153	132225	\$ 67.091.065,82	\$ 67.091.065,82	100,00%
	159	132325	\$ 378.018.899,53	\$ 378.018.899,53	100,00%
	154	132425	\$ 214.045.365,00	\$ 214.045.365,00	100,00%
	154	132525	\$ 1.962.089.017,00	\$ 1.962.089.017,00	100,00%
	153	138125	\$ 159.558.826,69	\$ 159.558.826,69	100,00%
	152	138325	\$ 295.424.588,27	\$ 295.424.588,27	100,00%
	159	141325	\$ 1.243.417.734,12	\$ 1.243.417.734,12	100,00%
	147	142025	\$ 105.272.932,00	\$ 105.272.932,00	100,00%
	145	143525	\$ 12.952.131,50	\$ 12.952.131,50	100,00%
	147	143925	\$ 132.855.000,00	\$ 132.855.000,00	100,00%
	143	144125	\$ 334.314.731,34	\$ 334.314.731,34	100,00%
	139	144225	\$ 847.263.131,00	\$ 847.263.131,00	100,00%
	138	147425	\$ 106.138.000,00	\$ 106.138.000,00	100,00%
	138	147525	\$ 1.895.400.000,00	\$ 1.895.400.000,00	100,00%
	136	147625	\$ 51.214.500,00	\$ 51.214.500,00	100,00%
	139	147725	\$ 139.990.439,50	\$ 139.990.439,50	100,00%
	138	147825	\$ 45.697.100,00	\$ 45.697.100,00	100,00%
	138	147925	\$ 355.985.400,00	\$ 355.985.400,00	100,00%
	133	148025	\$ 84.390.157,12	\$ 84.390.157,12	100,00%
	132	150425	\$ 265.423.917,76	\$ 265.423.917,76	100,00%
	132	152125	\$ 39.801.132,00	\$ 39.801.132,00	100,00%
	130	152325	\$ 36.569.757,82	\$ 36.569.757,82	100,00%
	129	152425	\$ 499.997.412,25	\$ 499.997.412,25	100,00%
	130	152525	\$ 84.690.888,00	\$ 84.690.888,00	100,00%
	129	152625	\$ 209.500.000,00	\$ 209.500.000,00	100,00%
	132	152725	\$ 245.700.000,00	\$ 245.700.000,00	100,00%
	129	153025	\$ 132.604.850,00	\$ 132.604.850,00	100,00%
	122	158425	\$ 89.885.900,00	\$ 89.885.900,00	100,00%
	122	158625	\$ 321.307.378,00	\$ 321.307.378,00	100,00%
	118	158725	\$ 80.808.000,00	\$ 80.808.000,00	100,00%
	122	158825	\$ 189.100.000,00	\$ 189.100.000,00	100,00%
	123	158925	\$ 33.092.720,00	\$ 33.092.720,00	100,00%
	123	165725	\$ 75.360.282,00	\$ 75.360.282,00	100,00%
	115	165825	\$ 111.882.900,06	\$ 111.882.900,06	100,00%
	112	165925	\$ 349.639.586,75	\$ 349.639.586,75	100,00%
	112	166025	\$ 59.780.000,00	\$ 59.780.000,00	100,00%
	109	167625	\$ 688.812.811,56	\$ 688.812.811,56	100,00%
	111	167725	\$ 1.720.000,00	\$ 1.720.000,00	100,00%
	110	167825	\$ 43.447.533,46	\$ 43.447.533,46	100,00%
	104	168225	\$ 3.992.006,92	\$ 3.992.006,92	100,00%
	103	168325	\$ 205.780.000,00	\$ 205.780.000,00	100,00%
	98	177425	\$ 20.950.000,00	\$ 20.950.000,00	100,00%
	108	177525	\$ 54.666.901,70	\$ 54.666.901,70	100,00%
	97	178725	\$ 748.795.107,00	\$ 748.795.107,00	100,00%
	95	179125	\$ 49.988.252,65	\$ 49.988.252,65	100,00%
94	179225	\$ 306.177.800,01	\$ 306.177.800,01	100,00%	
95	179325	\$ 952.258.260,00	\$ 952.258.260,00	100,00%	
89	186925	\$ 419.999.554,71	\$ 419.999.554,71	100,00%	
90	187025	\$ 212.426.902,63	\$ 212.426.902,63	100,00%	
90	187125	\$ 5.098.738,70	\$ 5.098.738,70	100,00%	
87	189125	\$ 170.222.907,48	\$ 170.222.907,48	100,00%	
90	189225	\$ 49.981.785,00	\$ 49.981.785,00	100,00%	
83	189425	\$ 114.804.060,00	\$ 114.804.060,00	100,00%	
83	189525	\$ 42.000.000,00	\$ 42.000.000,00	100,00%	
83	192825	\$ 10.245.540,00	\$ 10.245.540,00	100,00%	
77	193925	\$ 94.000.000,00	\$ 94.000.000,00	100,00%	
<b>Total CENAC AVIACIÓN</b>		<b>106</b>	<b>\$ 48.274.900.605,50</b>	<b>\$ 48.263.279.111,14</b>	<b>99,98%</b>
CENAC INGENIEROS	326	70425	\$ 33.316.555,69	\$ 33.316.555,69	100,00%
	326	70725	\$ 1.829.398,66	\$ 1.829.398,66	100,00%



Carrera 54 No. 26-25 Oficina 166 Complejo Temporal Fortaleza  
Bogotá D.C.  
[difin@ejercito.mil.co](mailto:difin@ejercito.mil.co) - [www.ejercito.mil.co](http://www.ejercito.mil.co)





Al contestar, cite este número

Radicado N° 2026129006600683 MDN-COGFM-COEJC-SECEJ-COFIP-DIFIN-29.6

SUBUNIDAD EJECUTORA	# DÍAS DEL CONTRATO	N° CRP	CUENTAS X PAGAR ACTUAL	PENDIENTE X PAGAR CxP.	% POR PAGAR
	325	71825	\$ 37.372.538,89	\$ 37.372.538,89	100,00%
	313	73525	\$ 10.833.047,00	\$ 10.833.047,00	100,00%
	278	84825	\$ 11.921.981,74	\$ 11.921.981,74	100,00%
	266	88425	\$ 96.272.986,26	\$ 96.272.986,26	100,00%
	266	88525	\$ 59.341.712,36	\$ 59.341.712,36	100,00%
	229	96925	\$ 395.988.270,00	\$ 395.988.270,00	100,00%
	206	108325	\$ 207.089.949,93	\$ 207.089.949,93	100,00%
	200	110725	\$ 2.051.446.786,32	\$ 2.051.446.786,32	100,00%
	193	114225	\$ 34.020.000,84	\$ 34.020.000,84	100,00%
	185	120325	\$ 919.392.339,35	\$ 919.392.339,35	100,00%
	174	126225	\$ 43.126.425,00	\$ 43.126.425,00	100,00%
	171	129625	\$ 730.189.887,76	\$ 730.189.887,76	100,00%
	168	129725	\$ 712.593.252,56	\$ 712.593.252,56	100,00%
	164	132525	\$ 443.038.615,40	\$ 443.038.615,40	100,00%
	158	133625	\$ 2.250.000.000,00	\$ 2.250.000.000,00	100,00%
	157	134025	\$ 20.582.499,62	\$ 20.582.499,62	100,00%
	151	138625	\$ 31.339.022,95	\$ 31.339.022,95	100,00%
	133	159325	\$ 1.068.101.628,61	\$ 1.068.101.628,61	100,00%
	132	159425	\$ 19.931.920,16	\$ 19.931.920,16	100,00%
	130	160425	\$ 159.149.961,27	\$ 159.149.961,27	100,00%
	103	176325	\$ 363.741.879,00	\$ 363.741.879,00	100,00%
	103	176425	\$ 5.377.800,00	\$ 5.377.800,00	100,00%
	103	176525	\$ 8.631.490,00	\$ 8.631.490,00	100,00%
	103	176625	\$ 101.366.360,00	\$ 101.366.360,00	100,00%
	103	176725	\$ 14.270.100,00	\$ 14.270.100,00	100,00%
	103	176825	\$ 98.133.050,00	\$ 98.133.050,00	100,00%
	103	176925	\$ 1.842.274,00	\$ 1.842.274,00	100,00%
	97	185425	\$ 10.826.136,10	\$ 10.826.136,10	100,00%
	88	187725	\$ 8.584.747.968,00	\$ 8.584.747.968,00	100,00%
	81	190325	\$ 271.236.680,00	\$ 271.236.680,00	100,00%
	81	190425	\$ 243.357.830,00	\$ 243.357.830,00	100,00%
	81	190525	\$ 190.815.880,00	\$ 190.815.880,00	100,00%
	81	190725	\$ 2.814.070,00	\$ 2.814.070,00	100,00%
	81	190925	\$ 277.470.594,00	\$ 277.470.594,00	100,00%
	81	191025	\$ 889.073.004,00	\$ 889.073.004,00	100,00%
	81	191925	\$ 240.374.729,00	\$ 240.374.729,00	100,00%
	77	192225	\$ 84.816.080,00	\$ 84.816.080,00	100,00%
	77	192325	\$ 39.432,42	\$ 39.432,42	100,00%
	77	192525	\$ 1.150.182,00	\$ 1.150.182,00	100,00%
	77	192625	\$ 239.800,00	\$ 239.800,00	100,00%
	77	192725	\$ 23.127.500,00	\$ 23.127.500,00	100,00%
	77	192825	\$ 59.223.770,00	\$ 59.223.770,00	100,00%
	77	192925	\$ 57.992.151,00	\$ 57.992.151,00	100,00%
	77	193025	\$ 22.569.731,00	\$ 22.569.731,00	100,00%
	77	193125	\$ 735.800,00	\$ 735.800,00	100,00%
	77	193325	\$ 1.222.430,00	\$ 1.222.430,00	100,00%
	77	193425	\$ 41.347.900,00	\$ 41.347.900,00	100,00%
	77	193525	\$ 166.200,00	\$ 166.200,00	100,00%
	77	193625	\$ 1.622.520,00	\$ 1.622.520,00	100,00%
	77	193825	\$ 482.809.887,00	\$ 482.809.887,00	100,00%
	76	193925	\$ 595.904.860,00	\$ 595.904.860,00	100,00%
	76	194025	\$ 956.847.227,00	\$ 956.847.227,00	100,00%
	76	194125	\$ 862.310,00	\$ 862.310,00	100,00%
	76	194225	\$ 42.187.900,00	\$ 42.187.900,00	100,00%
	76	194325	\$ 84.895.310,00	\$ 84.895.310,00	100,00%
	76	194425	\$ 451.940.274,00	\$ 451.940.274,00	100,00%
	76	194725	\$ 174.700,00	\$ 174.700,00	100,00%
	76	195025	\$ 37.779.700,00	\$ 37.779.700,00	100,00%
	76	195125	\$ 17.556.010,00	\$ 17.556.010,00	100,00%
	75	195425	\$ 45.187.700,32	\$ 45.187.700,32	100,00%
	75	195725	\$ 234.652.027,00	\$ 234.652.027,00	100,00%

CENAC INGENIEROS



Carrera 54 No. 26-25 Oficina 166 Complejo Temporal Fortaleza  
Bogotá D.C.  
[difin@ejercito.mil.co](mailto:difin@ejercito.mil.co) - [www.ejercito.mil.co](http://www.ejercito.mil.co)





Al contestar, cite este número

Radicado N° 2026129006600683 MDN-COGFM-COEJC-SECEJ-COFIP-DIFIN-29.6

SUBUNIDAD EJECUTORA	# DÍAS DEL CONTRATO	N° CRP	CUENTAS X PAGAR ACTUAL	PENDIENTE X PAGAR CxP.	% POR PAGAR
CENAC INGENIEROS	75	197025	\$ 85.371.900,00	\$ 85.371.900,00	100,00%
	75	197125	\$ 365.676.009,00	\$ 365.676.009,00	100,00%
	75	197425	\$ 10.654.800,00	\$ 10.654.800,00	100,00%
	75	197625	\$ 3.351.400,00	\$ 3.351.400,00	100,00%
	75	198325	\$ 25.428.940,00	\$ 25.428.940,00	100,00%
	75	198425	\$ 23.696.650,00	\$ 23.696.650,00	100,00%
	75	198525	\$ 205.556.063,00	\$ 205.556.063,00	100,00%
	75	198625	\$ 23.645.878,00	\$ 23.645.878,00	100,00%
	75	199125	\$ 400.681.772,00	\$ 400.681.772,00	100,00%
	73	200825	\$ 693.735,00	\$ 693.735,00	100,00%
	73	200925	\$ 463.738,96	\$ 463.738,96	100,00%
	70	201025	\$ 449.200,00	\$ 449.200,00	100,00%
	70	201125	\$ 266.900,00	\$ 266.900,00	100,00%
	70	201225	\$ 76.631.350,00	\$ 76.631.350,00	100,00%
	70	201325	\$ 34.434.280,00	\$ 34.434.280,00	100,00%
	70	201425	\$ 58.180.980,00	\$ 58.180.980,00	100,00%
	70	201525	\$ 2.577.250,00	\$ 2.577.250,00	100,00%
	70	201625	\$ 1.080.970,00	\$ 1.080.970,00	100,00%
	70	201725	\$ 16.798.900,00	\$ 16.798.900,00	100,00%
	70	201825	\$ 113.779.407,00	\$ 113.779.407,00	100,00%
	70	202025	\$ 34.860.422,00	\$ 34.860.422,00	100,00%
	70	202125	\$ 564.440,00	\$ 564.440,00	100,00%
	70	202225	\$ 1.601.000,00	\$ 1.601.000,00	100,00%
	70	202325	\$ 1.006.908,00	\$ 1.006.908,00	100,00%
	70	202425	\$ 685.186.861,30	\$ 685.186.861,30	100,00%
	70	202525	\$ 823.872.715,94	\$ 823.872.715,94	100,00%
	70	202625	\$ 855.591.998,00	\$ 855.591.998,00	100,00%
	70	202725	\$ 824.684.446,00	\$ 824.684.446,00	100,00%
	70	202825	\$ 890.857.226,17	\$ 890.857.226,17	100,00%
	70	202925	\$ 983.954.506,00	\$ 983.954.506,00	100,00%
	70	203225	\$ 1.643.073.672,00	\$ 1.643.073.672,00	100,00%
	70	203325	\$ 5.742.865,00	\$ 5.742.865,00	100,00%
	70	203425	\$ 29.612.100,00	\$ 29.612.100,00	100,00%
	70	203525	\$ 81.790.950,00	\$ 81.790.950,00	100,00%
	70	203625	\$ 150.001.700,00	\$ 150.001.700,00	100,00%
	70	203725	\$ 232.906.900,00	\$ 232.906.900,00	100,00%
	70	204325	\$ 3.251.046.270,00	\$ 3.251.046.270,00	100,00%
	70	204425	\$ 801.440.153,25	\$ 801.440.153,25	100,00%
	70	204525	\$ 795.032.265,08	\$ 795.032.265,08	100,00%
	70	204625	\$ 960.097.876,00	\$ 960.097.876,00	100,00%
	70	204725	\$ 966.117.876,00	\$ 966.117.876,00	100,00%
	70	204825	\$ 951.672.498,00	\$ 951.672.498,00	100,00%
	70	205025	\$ 1.048.827.665,19	\$ 1.048.827.665,19	100,00%
	70	205125	\$ 860.854.515,94	\$ 860.854.515,94	100,00%
	70	205225	\$ 968.629.752,49	\$ 968.629.752,49	100,00%
	70	205325	\$ 953.897.622,20	\$ 953.897.622,20	100,00%
	70	205425	\$ 1.001.827.470,00	\$ 1.001.827.470,00	100,00%
	70	205525	\$ 1.001.827.470,00	\$ 1.001.827.470,00	100,00%
	70	205625	\$ 993.017.892,00	\$ 993.017.892,00	100,00%
	70	205725	\$ 907.317.816,00	\$ 907.317.816,00	100,00%
70	205825	\$ 793.808.930,00	\$ 793.808.930,00	100,00%	
68	206925	\$ 1.432.020.218,65	\$ 1.432.020.218,65	100,00%	
68	207125	\$ 1.142.453.022,38	\$ 1.142.453.022,38	100,00%	
68	207525	\$ 452.900,00	\$ 452.900,00	100,00%	
68	207625	\$ 41.122.641,00	\$ 41.122.641,00	100,00%	
68	207725	\$ 550.500,00	\$ 550.500,00	100,00%	
68	207925	\$ 904.800,00	\$ 904.800,00	100,00%	
68	208025	\$ 19.705.136,00	\$ 19.705.136,00	100,00%	
68	208125	\$ 32.000.000,00	\$ 32.000.000,00	100,00%	
68	208225	\$ 28.647.220,00	\$ 28.647.220,00	100,00%	
68	208325	\$ 5.377.417,00	\$ 5.377.417,00	100,00%	



Carrera 54 No. 26-25 Oficina 166 Complejo Temporal Fortaleza  
Bogotá D.C.  
[difin@ejercito.mil.co](mailto:difin@ejercito.mil.co) - [www.ejercito.mil.co](http://www.ejercito.mil.co)





Al contestar, cite este número

Radicado N° 2026129006600683 MDN-COGFM-COEJC-SECEJ-COFIP-DIFIN-29.6

SUBUNIDAD EJECUTORA	# DÍAS DEL CONTRATO	N° CRP	CUENTAS X PAGAR ACTUAL	PENDIENTE X PAGAR CxP.	% POR PAGAR
CENAC INGENIEROS	68	208425	\$ 77.200,00	\$ 77.200,00	100,00%
	68	208525	\$ 3.309.100,00	\$ 3.309.100,00	100,00%
	68	208625	\$ 13.209.626,00	\$ 13.209.626,00	100,00%
	68	208725	\$ 126.077,00	\$ 126.077,00	100,00%
	68	208825	\$ 49.046.670,00	\$ 49.046.670,00	100,00%
	68	208925	\$ 5.943.200,00	\$ 5.943.200,00	100,00%
	68	209125	\$ 37.686.500,00	\$ 37.686.500,00	100,00%
	68	209225	\$ 75.549.809,00	\$ 75.549.809,00	100,00%
	68	209325	\$ 335.250,00	\$ 335.250,00	100,00%
	68	209425	\$ 175.193.933,03	\$ 175.193.933,03	100,00%
	68	209525	\$ 308.884.267,90	\$ 308.884.267,90	100,00%
	68	209625	\$ 100.275.305,50	\$ 100.275.305,50	100,00%
	68	209725	\$ 92.268.305,50	\$ 92.268.305,50	100,00%
	68	209825	\$ 299.332.519,56	\$ 299.332.519,56	100,00%
	68	209925	\$ 1.186.111.307,98	\$ 1.186.111.307,98	100,00%
	68	210025	\$ 1.142.453.022,38	\$ 1.142.453.022,38	100,00%
	68	210125	\$ 120.001.204,00	\$ 120.001.204,00	100,00%
	68	210225	\$ 56.496.780,00	\$ 56.496.780,00	100,00%
	68	210325	\$ 52.500.780,00	\$ 52.500.780,00	100,00%
	68	210425	\$ 5.097.640,00	\$ 5.097.640,00	100,00%
	68	210525	\$ 1.453.237.990,23	\$ 1.453.237.990,23	100,00%
	68	210625	\$ 1.179.398.536,15	\$ 1.179.398.536,15	100,00%
	68	210725	\$ 1.047.469.109,00	\$ 1.047.469.109,00	100,00%
	68	210825	\$ 360.016.973,75	\$ 360.016.973,75	100,00%
	68	210925	\$ 349.878.976,20	\$ 349.878.976,20	100,00%
	68	211025	\$ 139.835.449,00	\$ 139.835.449,00	100,00%
	68	211125	\$ 128.997.764,00	\$ 128.997.764,00	100,00%
	68	211225	\$ 57.602.340,00	\$ 57.602.340,00	100,00%
	68	211325	\$ 417.365.931,70	\$ 417.365.931,70	100,00%
	68	211425	\$ 108.527.347,50	\$ 108.527.347,50	100,00%
	68	211525	\$ 326.986.573,53	\$ 326.986.573,53	100,00%
	68	211625	\$ 78.103.893,00	\$ 78.103.893,00	100,00%
	68	211725	\$ 347.969.804,72	\$ 347.969.804,72	100,00%
	68	211825	\$ 43.271.078,00	\$ 43.271.078,00	100,00%
	68	211925	\$ 835.108.771,00	\$ 835.108.771,00	100,00%
	68	212025	\$ 52.119.387,00	\$ 52.119.387,00	100,00%
	65	212225	\$ 499.399.278,00	\$ 499.399.278,00	100,00%
	65	212325	\$ 1.002.241.355,00	\$ 1.002.241.355,00	100,00%
	65	212425	\$ 318.451.010,00	\$ 318.451.010,00	100,00%
	65	212625	\$ 14.394.300,00	\$ 14.394.300,00	100,00%
	65	212725	\$ 179.649.369,00	\$ 179.649.369,00	100,00%
	65	212825	\$ 270.675.240,00	\$ 270.675.240,00	100,00%
	65	212925	\$ 361.254.800,00	\$ 361.254.800,00	100,00%
	65	213025	\$ 593.491.021,00	\$ 593.491.021,00	100,00%
	65	213125	\$ 229.412.705,00	\$ 229.412.705,00	100,00%
	65	213225	\$ 178.263.317,00	\$ 178.263.317,00	100,00%
	65	213325	\$ 12.704.802,00	\$ 12.704.802,00	100,00%
	65	213425	\$ 37.007.870,00	\$ 37.007.870,00	100,00%
65	213525	\$ 794.240.567,00	\$ 794.240.567,00	100,00%	
65	213725	\$ 6.104.700,00	\$ 6.104.700,00	100,00%	
65	213825	\$ 83.437.870,00	\$ 83.437.870,00	100,00%	
65	213925	\$ 19.739.120,00	\$ 19.739.120,00	100,00%	
65	214025	\$ 63.537.100,00	\$ 63.537.100,00	100,00%	
65	214125	\$ 21.948.500,00	\$ 21.948.500,00	100,00%	
65	214225	\$ 34.079.530,00	\$ 34.079.530,00	100,00%	
65	214325	\$ 9.407.112,00	\$ 9.407.112,00	100,00%	
65	214425	\$ 7.327.764,00	\$ 7.327.764,00	100,00%	
65	214525	\$ 2.851.870.073,00	\$ 2.851.870.073,00	100,00%	
65	214625	\$ 4.042.742,00	\$ 4.042.742,00	100,00%	
65	214725	\$ 382.525.970,00	\$ 382.525.970,00	100,00%	
65	214825	\$ 89.718.880,00	\$ 89.718.880,00	100,00%	



Carrera 54 No. 26-25 Oficina 166 Complejo Temporal Fortaleza  
Bogotá D.C.  
[difin@ejercito.mil.co](mailto:difin@ejercito.mil.co) - [www.ejercito.mil.co](http://www.ejercito.mil.co)





Al contestar, cite este número

Radicado N° 2026129006600683 MDN-COGFM-COEJC-SECEJ-COFIP-DIFIN-29.6

SUBUNIDAD EJECUTORA	# DÍAS DEL CONTRATO	N° CRP	CUENTAS X PAGAR ACTUAL	PENDIENTE X PAGAR CxP.	% POR PAGAR
CENAC INGENIEROS	65	214925	\$ 745.370.198,00	\$ 745.370.198,00	100,00%
	65	215025	\$ 547.402.180,00	\$ 547.402.180,00	100,00%
	65	215125	\$ 1.024.669.856,73	\$ 1.024.669.856,73	100,00%
	65	215225	\$ 429.810.384,14	\$ 429.810.384,14	100,00%
	65	215325	\$ 140.306.356,00	\$ 140.306.356,00	100,00%
	65	215425	\$ 37.517.299,00	\$ 37.517.299,00	100,00%
	65	215525	\$ 772.783.455,00	\$ 772.783.455,00	100,00%
	65	215625	\$ 2.208.510.170,00	\$ 2.208.510.170,00	100,00%
	63	216225	\$ 1.201.776.462,00	\$ 1.201.776.462,00	100,00%
	63	216325	\$ 185.044.405,00	\$ 185.044.405,00	100,00%
	62	216425	\$ 439.057.779,00	\$ 439.057.779,00	100,00%
	62	216525	\$ 54.241.614,00	\$ 54.241.614,00	100,00%
62	216625	\$ 439.542.304,00	\$ 439.542.304,00	100,00%	
<b>Total CENAC INGENIEROS</b>		<b>198</b>	<b>\$ 78.480.134.667,26</b>	<b>\$ 78.480.134.667,26</b>	<b>100,00%</b>
CENAC INTELIGENCIA	48	825	\$ 7.782.520,00	\$ 2.689.970,00	34,56%
	266	55825	\$ 113.440.000,00	\$ 113.440.000,00	100,00%
	231	63025	\$ 4.000.000,00	\$ 4.000.000,00	100,00%
	189	77325	\$ 13.300.000.000,00	\$ 13.300.000.000,00	100,00%
	152	90925	\$ 256.592.130,00	\$ 256.592.130,00	100,00%
	74	111825	\$ 4.172.854,00	\$ 4.172.854,00	100,00%
<b>Total CENAC INTELIGENCIA</b>		<b>6</b>	<b>\$ 13.685.987.504,00</b>	<b>\$ 13.680.894.954,00</b>	<b>99,96%</b>
COREC	70	72725	\$ 3.457.002,36	\$ 3.457.002,36	100,00%
<b>Total COREC</b>		<b>1</b>	<b>\$ 3.457.002,36</b>	<b>\$ 3.457.002,36</b>	<b>100,00%</b>
CENAC TELEMÁTICA	416	1225	\$ 164.352.000,00	\$ 164.352.000,00	100,00%
	416	1425	\$ 40.935.608,78	\$ 40.935.608,78	100,00%
	416	1525	\$ 32.197.495,00	\$ 32.197.495,00	100,00%
	416	1725	\$ 293.260.536,00	\$ 293.260.536,00	100,00%
	416	1825	\$ 182.784.150,00	\$ 182.784.150,00	100,00%
	416	1925	\$ 32.688.595,67	\$ 32.688.595,67	100,00%
	408	2225	\$ 583.490.969,40	\$ 583.490.969,40	100,00%
	333	18825	\$ 25.969.996,50	\$ 25.969.996,50	100,00%
	321	21125	\$ 10.619.600,00	\$ 10.619.600,00	100,00%
	320	21725	\$ 55.726.623,00	\$ 55.726.623,00	100,00%
	301	24125	\$ 350.167.500,00	\$ 350.167.500,00	100,00%
	301	24225	\$ 252.499.900,00	\$ 252.499.900,00	100,00%
	269	30225	\$ 233.612.050,00	\$ 233.612.050,00	100,00%
	264	32125	\$ 58.401.902,29	\$ 58.401.902,29	100,00%
	250	32925	\$ 150.606.000,04	\$ 150.606.000,04	100,00%
	248	33125	\$ 17.044.360,00	\$ 17.044.360,00	100,00%
	243	33525	\$ 5.782.417.481,39	\$ 1.316.016.710,17	22,76%
	238	34325	\$ 63.791.625,00	\$ 63.791.625,00	100,00%
	241	34425	\$ 89.232.000,00	\$ 89.232.000,00	100,00%
	250	35025	\$ 61.880.000,00	\$ 61.880.000,00	100,00%
	230	35625	\$ 23.430.660,00	\$ 23.430.660,00	100,00%
	221	36825	\$ 13.950.000,00	\$ 13.950.000,00	100,00%
	210	38025	\$ 155.480.031,00	\$ 155.480.031,00	100,00%
	195	39425	\$ 73.649.996,87	\$ 73.649.996,87	100,00%
	195	40925	\$ 549.506.924,06	\$ 549.506.924,06	100,00%
	192	41325	\$ 90.045.000,00	\$ 90.045.000,00	100,00%
	200	41425	\$ 15.540.000,00	\$ 15.540.000,00	100,00%
	185	41825	\$ 147.500.000,00	\$ 147.500.000,00	100,00%
	185	41925	\$ 959.924.000,00	\$ 486.705.439,47	50,70%
	181	42225	\$ 141.800.400,00	\$ 141.800.400,00	100,00%
	180	42325	\$ 28.974.000,00	\$ 28.974.000,00	100,00%
	180	42825	\$ 4.798.080,00	\$ 4.798.080,00	100,00%
	172	45025	\$ 1.418.818.700,00	\$ 1.418.818.700,00	100,00%
	172	46625	\$ 797.300.000,00	\$ 797.300.000,00	100,00%
166	46725	\$ 6.330.000,00	\$ 6.330.000,00	100,00%	
164	47425	\$ 287.273.201,46	\$ 287.273.201,46	100,00%	
164	47525	\$ 147.932.931,90	\$ 147.932.931,90	100,00%	
152	48525	\$ 244.698.071,31	\$ 244.698.071,31	100,00%	



Carrera 54 No. 26-25 Oficina 166 Complejo Temporal Fortaleza  
Bogotá D.C.  
[difin@ejercito.mil.co](mailto:difin@ejercito.mil.co) - [www.ejercito.mil.co](http://www.ejercito.mil.co)





Al contestar, cite este número

Radicado N° 2026129006600683 MDN-COGFM-COEJC-SECEJ-COFIP-DIFIN-29.6

SUBUNIDAD EJECUTORA	# DÍAS DEL CONTRATO	N° CRP	CUENTAS X PAGAR ACTUAL	PENDIENTE X PAGAR CxP.	% POR PAGAR
CENAC TELEMÁTICA	154	49425	\$ 2.689.297,01	\$ 2.689.297,01	100,00%
	147	49625	\$ 105.088.476,36	\$ 105.088.476,36	100,00%
	154	49825	\$ 202.722.000,00	\$ 202.722.000,00	100,00%
	151	49925	\$ 53.075.000,00	\$ 53.075.000,00	100,00%
	146	50225	\$ 89.850.600,00	\$ 89.850.600,00	100,00%
	151	50625	\$ 141.450.000,00	\$ 141.450.000,00	100,00%
	136	51925	\$ 32.423.900,00	\$ 32.423.900,00	100,00%
	136	52025	\$ 18.960.000,00	\$ 18.960.000,00	100,00%
	136	52225	\$ 4.582.200,00	\$ 4.582.200,00	100,00%
	133	53125	\$ 29.900.000,00	\$ 29.900.000,00	100,00%
	131	53625	\$ 2.549.576.433,00	\$ 2.549.576.433,00	100,00%
	129	54425	\$ 69.658.881,63	\$ 69.658.881,63	100,00%
	130	54525	\$ 220.800.000,00	\$ 220.800.000,00	100,00%
	125	54925	\$ 183.302.660,00	\$ 183.302.660,00	100,00%
	117	55925	\$ 531.918.100,00	\$ 531.918.100,00	100,00%
	116	56125	\$ 90.158.000,00	\$ 90.158.000,00	100,00%
	116	56225	\$ 11.439.225,00	\$ 11.439.225,00	100,00%
	110	57925	\$ 112.710.733,00	\$ 112.710.733,00	100,00%
	109	58025	\$ 129.850.098,00	\$ 129.850.098,00	100,00%
	102	59225	\$ 420.634.381,00	\$ 420.634.381,00	100,00%
	102	59325	\$ 1.172.800.000,00	\$ 1.172.800.000,00	100,00%
	101	61325	\$ 6.720.769,00	\$ 6.720.769,00	100,00%
	97	61425	\$ 379.660.110,00	\$ 379.660.110,00	100,00%
	97	61525	\$ 212.135.532,00	\$ 212.135.532,00	100,00%
	97	61625	\$ 114.426.000,00	\$ 114.426.000,00	100,00%
	89	62625	\$ 65.179.564,00	\$ 65.179.564,00	100,00%
	91	62725	\$ 434.087.786,00	\$ 434.087.786,00	100,00%
	87	62925	\$ 74.428.910,00	\$ 74.428.910,00	100,00%
	88	63025	\$ 3.557.440,00	\$ 3.557.440,00	100,00%
	87	63125	\$ 17.664.000,00	\$ 17.664.000,00	100,00%
	83	63325	\$ 2.495.704.000,00	\$ 2.495.704.000,00	100,00%
	82	63425	\$ 35.385.000,00	\$ 35.385.000,00	100,00%
	88	64325	\$ 118.347.170,70	\$ 118.347.170,70	100,00%
	89	64525	\$ 1.090.700.000,00	\$ 1.090.700.000,00	100,00%
	80	64625	\$ 25.150.000,00	\$ 25.150.000,00	100,00%
	76	64925	\$ 2.694.981,00	\$ 2.694.981,00	100,00%
	74	65025	\$ 49.985.600,72	\$ 49.985.600,72	100,00%
	73	65325	\$ 245.000.000,00	\$ 245.000.000,00	100,00%
	74	65425	\$ 172.569.173,97	\$ 172.569.173,97	100,00%
	73	65525	\$ 25.285.000,00	\$ 25.285.000,00	100,00%
73	65625	\$ 114.057.300,00	\$ 114.057.300,00	100,00%	
70	66525	\$ 49.975.359,16	\$ 49.975.359,16	100,00%	
70	67025	\$ 938.835.744,00	\$ 938.835.744,00	100,00%	
68	67225	\$ 755.269,00	\$ 755.269,00	100,00%	
66	67325	\$ 459.584.749,00	\$ 459.584.749,00	100,00%	
<b>Total CENAC TELEMÁTICA</b>		<b>83</b>	<b>\$ 26.894.109.833,22</b>	<b>\$ 21.954.490.501,47</b>	<b>81,63%</b>
DIADQ INTENDENCIA	412	2725	\$ 662.865.412,78	\$ 662.865.412,78	100,00%
	339	151725	\$ 3.338.979.776,02	\$ 3.338.979.776,02	100,00%
	329	184425	\$ 1.740.506.090,40	\$ 1.740.506.090,40	100,00%
	329	184525	\$ 642.162.907,05	\$ 642.162.907,05	100,00%
	328	184725	\$ 64.794.205,28	\$ 64.794.205,28	100,00%
	328	184825	\$ 409.428.460,70	\$ 409.428.460,70	100,00%
	328	184925	\$ 578.263.787,64	\$ 578.263.787,64	100,00%
	312	227725	\$ 3.946.636.750,16	\$ 3.946.636.750,16	100,00%
	312	227825	\$ 711.072.381,04	\$ 711.072.381,04	100,00%
	298	252125	\$ 1.991.375.750,00	\$ 1.991.375.750,00	100,00%
	298	252225	\$ 2.234.680.532,00	\$ 2.234.680.532,00	100,00%
	291	290325	\$ 6.458.231.402,28	\$ 6.458.231.402,28	100,00%
	290	290525	\$ 1.762.368.453,78	\$ 1.762.368.453,78	100,00%
	290	290725	\$ 124.604.030,16	\$ 124.604.030,16	100,00%
	290	290825	\$ 730.156.511,00	\$ 730.156.511,00	100,00%



Carrera 54 No. 26-25 Oficina 166 Complejo Temporal Fortaleza  
Bogotá D.C.  
[difin@ejercito.mil.co](mailto:difin@ejercito.mil.co) - [www.ejercito.mil.co](http://www.ejercito.mil.co)





Al contestar, cite este número

Radicado N° 2026129006600683 MDN-COGFM-COEJC-SECEJ-COFIP-DIFIN-29.6

SUBUNIDAD EJECUTORA	# DÍAS DEL CONTRATO	N° CRP	CUENTAS X PAGAR ACTUAL	PENDIENTE X PAGAR CxP.	% POR PAGAR
DIADQ INTENDENCIA	290	290925	\$ 3.942.630.055,00	\$ 3.942.630.055,00	100,00%
	290	291125	\$ 1.718.512.320,00	\$ 1.718.512.320,00	100,00%
	286	291625	\$ 1.014.608.854,41	\$ 1.014.608.854,41	100,00%
	286	291725	\$ 4.963.845.640,35	\$ 4.963.845.640,35	100,00%
	286	291825	\$ 119.540.079,05	\$ 119.540.079,05	100,00%
	262	367325	\$ 2.172.840.659,65	\$ 2.172.840.659,65	100,00%
	250	380325	\$ 81.474.000,00	\$ 81.474.000,00	100,00%
	250	380425	\$ 4.974.206.000,00	\$ 4.974.206.000,00	100,00%
	244	380625	\$ 3.989.853.539,00	\$ 3.989.853.539,00	100,00%
	236	415525	\$ 2.093.116.000,00	\$ 2.093.116.000,00	100,00%
	236	415625	\$ 313.186.500,00	\$ 313.186.500,00	100,00%
	236	415725	\$ 749.011.575,00	\$ 749.011.575,00	100,00%
	234	428725	\$ 1.501.539.291,15	\$ 1.501.539.291,15	100,00%
	230	434325	\$ 1.677.898.815,72	\$ 1.677.898.815,72	100,00%
	230	434425	\$ 350.193.761,80	\$ 350.193.761,80	100,00%
	229	434525	\$ 13.889.456,00	\$ 13.889.456,00	100,00%
	229	434625	\$ 10.436.589,00	\$ 10.436.589,00	100,00%
	229	434725	\$ 3.343.923.305,20	\$ 3.343.923.305,20	100,00%
	229	435025	\$ 1.362.830.677,32	\$ 1.362.830.677,32	100,00%
	222	463625	\$ 837.515.546,00	\$ 837.515.546,00	100,00%
	216	480125	\$ 2.023.650.000,00	\$ 2.023.650.000,00	100,00%
	208	492225	\$ 137.088.000,00	\$ 137.088.000,00	100,00%
	208	492625	\$ 93.287.962,38	\$ 93.287.962,38	100,00%
	208	492725	\$ 257.040.000,00	\$ 257.040.000,00	100,00%
	208	492925	\$ 2.545.892.862,31	\$ 2.545.892.862,31	100,00%
	208	493125	\$ 469.149.285,58	\$ 469.149.285,58	100,00%
	208	493325	\$ 114.518.460,00	\$ 114.518.460,00	100,00%
	199	528925	\$ 721.317.300,00	\$ 721.317.300,00	100,00%
	174	580225	\$ 749.172.326,00	\$ 749.172.326,00	100,00%
	165	596725	\$ 144.884.701,50	\$ 144.884.701,50	100,00%
	165	596825	\$ 65.892.508,64	\$ 65.892.508,64	100,00%
	165	596925	\$ 29.250.478,46	\$ 29.250.478,46	100,00%
	165	597025	\$ 29.252.916,73	\$ 29.252.916,73	100,00%
	165	597325	\$ 159.436.637,33	\$ 159.436.637,33	100,00%
	165	597425	\$ 30.628.053,84	\$ 30.628.053,84	100,00%
	161	614625	\$ 22.795.402,00	\$ 22.795.402,00	100,00%
	161	614725	\$ 60.665.605,00	\$ 60.665.605,00	100,00%
	161	614825	\$ 173.416,32	\$ 173.416,32	100,00%
	147	637925	\$ 199.146.173,94	\$ 199.146.173,94	100,00%
	136	653625	\$ 86.206.700,00	\$ 86.206.700,00	100,00%
82	750325	\$ 9.981.720.000,00	\$ 9.981.720.000,00	100,00%	
77	750725	\$ 98.372.325,80	\$ 98.372.325,80	100,00%	
66	792425	\$ 27.962.693,00	\$ 27.962.693,00	100,00%	
<b>Total DIADQ INTENDENCIA</b>		<b>58</b>	<b>\$ 78.674.682.923,77</b>	<b>\$ 78.674.682.923,77</b>	<b>100,00%</b>
DIADQ TRANSPORTES	220	464725	\$ 2.064.022.085,00	\$ 2.064.022.085,00	100,00%
	220	464825	\$ 1.683.329.168,00	\$ 1.683.329.168,00	100,00%
	214	480625	\$ 1.143.837.160,00	\$ 1.143.837.160,00	100,00%
	210	480725	\$ 2.927.430.142,00	\$ 2.927.430.142,00	100,00%
	144	638425	\$ 2.926.858.508,00	\$ 2.926.858.508,00	100,00%
	116	687925	\$ 3.990.389.305,00	\$ 3.990.389.305,00	100,00%
	90	735625	\$ 780.410.199,00	\$ 780.410.199,00	100,00%
	81	750425	\$ 1.089.000.000,00	\$ 1.089.000.000,00	100,00%
<b>Total DIADQ TRANSPORTES</b>		<b>8</b>	<b>\$ 16.605.276.567,00</b>	<b>\$ 16.605.276.567,00</b>	<b>100,00%</b>
DIADQ ARMAMENTO	412	4025	\$ 11.885.163.008,00	\$ 11.885.163.008,00	100,00%
	266	335725	\$ 12.000.000.000,00	\$ 12.000.000.000,00	100,00%
	231	428925	\$ 6.309.402.200,00	\$ 6.309.402.200,00	100,00%
	200	526125	\$ 300.033.900,00	\$ 300.033.900,00	100,00%
<b>Total DIADQ ARMAMENTO</b>		<b>4</b>	<b>\$ 30.494.599.108,00</b>	<b>\$ 30.494.599.108,00</b>	<b>100,00%</b>
DIADQ ARTILLERÍA	186	557725	\$ 2.982.812,00	\$ 2.982.812,00	100,00%
<b>Total DIADQ ARTILLERÍA</b>		<b>1</b>	<b>\$ 2.982.812,00</b>	<b>\$ 2.982.812,00</b>	<b>100,00%</b>
DIADQ CABALLERÍA	186	561725	\$ 1.545.617.950,00	\$ 1.545.617.950,00	100,00%



Carrera 54 No. 26-25 Oficina 166 Complejo Temporal Fortaleza  
Bogotá D.C.  
[difin@ejercito.mil.co](mailto:difin@ejercito.mil.co) - [www.ejercito.mil.co](http://www.ejercito.mil.co)





Al contestar, cite este número

Radicado N° 2026129006600683 MDN-COGFM-COEJC-SECEJ-COFIP-DIFIN-29.6

SUBUNIDAD EJECUTORA	# DÍAS DEL CONTRATO	N° CRP	CUENTAS X PAGAR ACTUAL	PENDIENTE X PAGAR CxP.	% POR PAGAR
DIADQ CABALLERIA	96	721325	\$ 368.365.975,00	\$ 368.365.975,00	100,00%
	62	792625	\$ 180.426.315,00	\$ 180.426.315,00	100,00%
	62	792725	\$ 4.596.771.237,00	\$ 4.596.771.237,00	100,00%
<b>Total DIADQ CABALLERÍA</b>		<b>4</b>	<b>\$ 6.691.181.477,00</b>	<b>\$ 6.691.181.477,00</b>	<b>100,00%</b>
DIADQ INFANTERÍA	186	550325	\$ 777.008.658,00	\$ 777.008.658,00	100,00%
	186	557525	\$ 111.801.799,00	\$ 111.801.799,00	100,00%
	174	580325	\$ 1.079.559.591,00	\$ 1.079.559.591,00	100,00%
	152	627925	\$ 1.750.522.548,00	\$ 1.750.522.548,00	100,00%
	87	739125	\$ 168.475.369,50	\$ 168.475.369,50	100,00%
<b>Total DIADQ INFANTERÍA</b>		<b>5</b>	<b>\$ 3.887.367.965,50</b>	<b>\$ 3.887.367.965,50</b>	<b>100,00%</b>
<b>TOTAL SUBUNIDADES -13-</b>		<b>481</b>	<b>\$ 303.832.537.269,45</b>	<b>\$ 298.866.438.532,34</b>	<b>98,37%</b>

Fuente: Adaptado del Listado de Compromisos de la reserva 2025 de SIIF Nación del 01 de enero al 28 de febrero de 2026.

Es importante tener en cuenta que «El rezago presupuestal constituye el conjunto de compromisos y obligaciones que por distintas condiciones no pudieron ser ejecutados y pagados dentro de la vigencia fiscal en la cual fueron originadas las cadenas presupuestales del gasto<sup>8</sup>.» (MDN, 2025, p. 4) y a su vez «sólo podrán utilizarse para cancelar los compromisos que les dieron origen» (MDN, 2025, p. 4)

Si durante el año de la vigencia de la Reserva o Cuentas por Pagar desaparece el Compromiso u Obligación que las generó, en cumplimiento a lo establecido en el artículo 2.8.1.7.3.4 del Decreto 1068 de 2015 «Extinción del compromiso u obligación fundamento de Reservas Presupuestales y Cuentas Por Pagar» el Ordenador del Gasto y el Jefe de Presupuesto elaborarán un acta mediante formato establecido por el Ministerio de Defensa “GF-F-011 Acta Cancelación o Reducción Rezago Presupuestal” (MDN, 2025, p. 6).

Las Subunidades Ejecutoras de Presupuesto deberán enviar mensualmente el o las actas de cancelación y/o reducción del rezago presupuestal a la DIFIN, quienes harán la correspondiente verificación presupuestal con el fin de ser tramitada posteriormente a la Dirección de Finanzas del MDN y ellos a su vez la tramitarán a la Dirección General de Crédito Público y Tesoro Nacional (DGCPTN) del MHCP para los ajustes respectivos. (MDN, 2025, p. 5).

Las actas de reducción o cancelación de las cuentas por pagar contables deberán contar con el visto bueno del Contador de la Subunidad Ejecutora de Presupuesto, teniendo en cuenta que son los Servidores Públicos responsables del reconocimiento contable tanto en SIIF Nación, en SAP y ejecución de éstas. No obstante, los efectos contables dependerán de las actuaciones y actos administrativos que tenga previstas la administración en relación con los compromisos que las amparaban.

### 3.2 SUBUNIDADES EJECUTORAS DE PRESUPUESTO QUE REALIZARON REDUCCIONES O CANCELACIONES DE LAS CUENTAS X PAGAR 2025

SUBUNIDAD EJECUTORA	RUBRO	# CRP	VALOR CONSTITUIDO	VALOR PAGADO	VALOR REDUCCIÓN O CANCELACIÓN
BASPC N° 19	A-02-02-01-004-002	44025	\$ 1.159.000,00	\$ 1.050.000,00	\$ 109.000,00
	A-02-02-02-008-005	58625	\$ 500,00	\$ 0,00	\$ 500,00
	A-02-02-01-002-008	73625	\$ 43.618.843,49	\$ 43.243.993,49	\$ 374.850,00
<b>TOTAL CELIC</b>		<b>3</b>	<b>\$ 44.778.343,49</b>	<b>\$ 44.293.993,49</b>	<b>\$ 484.350,00</b>

<sup>8</sup> Ministerio de Defensa Nacional. (09 de mayo de 2025). Guía Financiera No. 34 Cancelación o Reducción Rezago Presupuestal. <https://www.mindefensa.gov.co/ministerio/finanzas/lineamientos-financieros>





Al contestar, cite este número

Radicado N° 2026129006600683 MDN-COGFM-COEJC-SECEJ-COFIP-DIFIN-29.6

SUBUNIDAD EJECUTORA	RUBRO	# CRP	VALOR CONSTITUIDO	VALOR PAGADO	VALOR REDUCCIÓN O CANCELACIÓN
CENAC YOPAL	A-02-02-02-006-004	53425	\$ 30.547.500,00	\$ 30.315.500,00	\$ 232.000,00
TOTAL CELIC		1	\$ 30.547.500,00	\$ 30.315.500,00	\$ 232.000,00
TOTAL SUBUNIDADES -2-		4	\$ 75.325.843,49	\$ 74.609.493,49	\$ 716.350,00

Fuente: Adaptado del Listado de Compromisos de la reserva 2025 de SIIF Nación del 01 de enero al 28 de febrero de 2026.

#### 4. INFORME DE CDPs EN ESTADO GENERADO CON SALDO POR COMPROMETER \$0 A 28 DE FEBRERO DE 2026.

La normatividad vigente con respecto a la expedición del Certificado de Disponibilidad Presupuestal (CDP) indica que «El certificado de disponibilidad y el registro presupuestal, podrán expedirse a través de medios electrónicos, de conformidad con lo señalado en la Ley 527 de 1999, bajo la entera responsabilidad del funcionario competente, por motivos previamente definidos en la ley, y con las formalidades legales establecidas.» (Decreto 1068, 2015, art. 2.8.1.7.1)

Al igual que los «Soportes documentales para el registro de la gestión financiera en el SIIF Nación. Todo registro que realicen las entidades usuarias en el SIIF Nación, asociado con la gestión financiera y presupuestal, debe estar soportado en documentos legalmente expedidos, los cuales serán parte integral del acto administrativo o del contrato por medio del cual se causan los ingresos y se comprometen las apropiaciones.» (Decreto 1068, 2015, art. 2.9.1.2.10)

Lo contemplado en la Guía Financiera 11 (2025), el Certificado de Disponibilidad Presupuestal (CDP):

«Es el documento expedido por el Jefe de Presupuesto o quien haga sus veces, a solicitud del Ordenador del Gasto, con el cual se garantiza la existencia de apropiación presupuestal disponible y libre de afectación para la asunción de compromisos con cargo al presupuesto de la respectiva vigencia fiscal y que afecta preliminarmente el presupuesto mientras se perfecciona el compromiso.» (MDN, 2025, p. 15).

«EL CDP debe ser firmado por el Jefe de Presupuesto o quien haga sus veces y se remitirá al solicitante para que lo anexe al expediente del proceso administrativo o de contratación.» (MDN, 2025, p. 16)

De la misma forma «Es procedente manifestar que el CDP que se expida puede incluir diferentes rubros presupuestales o fuentes de financiación; así mismo por organización y seguimiento es recomendable expedir un CDP por cada contrato incluyendo los de prestación de servicios.» (MDN, 2025, p. 15).

«Para el caso de los contratos se debe elaborar un certificado de disponibilidad presupuestal por cada proceso de contratación. En caso de adicionar valores a contratos en ejecución se debe adicionar el CDP que le dio origen». (MDN, 2025, p. 15)

De igual forma se reitera que la Directiva Permanente 009 (2024) indica que «Las modificaciones que se realicen a los certificados de disponibilidad y compromisos presupuestales deben contar con el acto administrativo que las soporte, firmado por el Ordenador del Gasto.» (MDN, 2024, p. 12)



Carrera 54 No. 26-25 Oficina 166 Complejo Temporal Fortaleza  
Bogotá D.C.  
[difin@ejercito.mil.co](mailto:difin@ejercito.mil.co) - [www.ejercito.mil.co](http://www.ejercito.mil.co)





Al contestar, cite este número

Radicado N° 2026129006600683 MDN-COGFM-COEJC-SECEJ-COFIP-DIFIN-29.6

Por otra parte «la apropiación amparada con la expedición de un CDP debe ser ejecutada dentro de la vigencia presupuestal para la que fue creada en cumplimiento del principio de anualidad, toda vez que después del 31 de diciembre de cada año fiscal no es factible asumir compromisos con cargo a los saldos de apropiación certificada en la vigencia anterior.» (MDN, 2025, p. 15)

Se debe «Reducir los saldos de los Certificados de Disponibilidad Presupuestal que no se van a utilizar previa solicitud del Ordenador del Gasto. Así mismo, se debe reducir el compromiso, el CDP y la solicitud de CDP cuando se aplique el reintegro presupuestal, esto con el objetivo de evitar la constitución injustificada de reservas presupuestales.» (MDN, 2025, p. 8)<sup>9</sup>

El CDP *no puede ser reducido y quedar en valor \$0*, cuando el CDP no se vaya a utilizar, este se debe de anular con su respectivo acto administrativo. «En los casos en los cuales los CDPs expedidos en la vigencia no vayan a ser utilizados en la ejecución presupuestal, éstos deberán ser anulados. En ningún caso podrán ser reducidos y presentar valor igual a cero.» (MDN, 2025, p. 19).

En virtud a que el área de presupuesto debe efectuar seguimiento y control permanente a los *CDPs en estado generado con saldo por comprometer \$0*, se relacionan a las subunidades que, a 28 de febrero de 2026, presentaron estos CDPs:

SUBUNIDAD EJECUTORA	NÚMERO DE CDP	FECHA DE REGISTRO	DÍAS EXPED.	VALOR REDUCCIÓN	SALDO X COMPROMETER
BASPC N° 27	2226	26/01/2026	33	-\$ 63.852.543	\$ 0,00
Total BASPC N° 27				-\$ 63.852.543	\$ 0,00
CENAC MEDELLÍN	7826	26/01/2026	33	-\$ 40.416.000	\$ 0,00
Total CENAC MEDELLÍN				-\$ 40.416.000	\$ 0,00
CENAC INGENIEROS	27926	20/02/2026	8	-\$ 1.654.695.000	\$ 0,00
	28126	20/02/2026	8	-\$ 3.141.500.000	\$ 0,00
	28226	20/02/2026	8	-\$ 783.222.300	\$ 0,00
Total CENAC INGENIEROS				-\$ 5.579.417.300	\$ 0,00
TOTAL SUBUNIDADES -3				-\$ 5.683.685.843	\$ 0,00

Fuente: Adaptado del Listado de CDPs SIIF Nación II del 01 de enero al 28 de febrero de 2026.

## 5. CUMPLIMIENTO FECHA DE ORDENES DE PAGO SEGÚN CIRCULAR N°. 2026129004484773 - COFIP- DIFIN - NUMERAL 3°.

De acuerdo a lo establecido por el Ministerio de Defensa Nacional (2025) en la Guía Financiera 11:

«De conformidad con las normas legales vigentes, la responsabilidad de los pagos que se hagan a través del SIIF Nación está en cabeza del Ordenador del Gasto y de los servidores públicos que realicen los registros en dicho aplicativo. Igualmente, todo pago que se haga a beneficiario final en las cuentas registradas en SIIF Nación, se hará de conformidad con el acto administrativo que lo ordena.» (MDN, 2025, p. 64).

«Los usuarios que intervinieron en el acto administrativo serán responsables por las imprecisiones e inexactitudes de la información registrada.» (MDN, 2025, p. 64).

<sup>9</sup> Ministerio de Defensa Nacional. (24 de febrero de 2025). Directiva Permanente 006. Lineamientos financieros para el cierre de la vigencia fiscal e inicio de la nueva vigencia, para las Unidades y Subunidades Ejecutoras del Ministerio de Defensa Nacional (Sección Presupuestal 1501). (restringido).





Al contestar, cite este número

Radicado N° 2026129006600683 MDN-COGFM-COEJC-SECEJ-COFIP-DIFIN-29.6

«El Perfil Pagador Central o Regional debe “Generar la Orden de Pago”, previa verificación de la obligación presupuestal junto con los documentos que soportan el registro de la obligación (factura, entrada del bien o cumplimiento del servicio, pagos de aportes parafiscales, resoluciones, entre otros), así mismo, se debe constatar los datos del beneficiario, el valor total, las deducciones causadas, el número de la cuenta bancaria registrada en el acto administrativo la cual debe corresponder a la indicada en el compromiso.» (MDN, 2025, p. 64).

Dando cumplimiento al Decreto 1068 de 2015, “Por medio del cual se expide el Decreto Único Reglamentario del Sector Hacienda y Crédito Público”, «los pagos se realizarán a beneficiario final y solo aplicará el pago con traslado a pagaduría en los casos que determine el Comité Operativo y de Seguridad del SIIF Nación, de modo que los conceptos que deban ser girados directamente a beneficiarios finales y se realicen por medio de traslado a pagaduría, la DGCPN procederá a bloquearlas.» (MDN, 2025, p. 63).

Las políticas establecidas para lanzar y autorizar las órdenes de pago tienen como único propósito evitar la pérdida de PAC, teniendo en cuenta las disposiciones emitidas por el Ministerio de Hacienda y Crédito Público, con el fin de evitar llamados de atención.

La fecha oportuna de elaboración y autorización de Órdenes de Pago de Adquisición de Bienes y Servicios e Inversión se encontraba establecida para el **23 de febrero de 2026, con fecha de pago el día 25 de febrero de 2026** respectivamente, previendo la pérdida de PAC por Órdenes de Pago tardías y/o por causales de rechazo en la cuenta (inactiva, inválida o bloqueada) del beneficiario final.

Las Subunidades Ejecutoras de Presupuesto que elaboren Órdenes de Pago y su respectiva gestión en fecha posterior, generan riesgo de pérdida de PAC afectando los índices de ejecución de la Fuerza.

#### SUBUNIDADES EJECUTORAS DE PRESUPUESTO QUE GENERARON Y AUTORIZARON ÓRDENES DE PAGO DESPUÉS DEL 23 DE FEBRERO DE 2026:

SUBUNIDAD EJECUTORA	FECHA DE REGISTRO	CANTIDAD DE ORDENES DE PAGO	VALOR ORDENES DE PAGO
CENAC ARMENIA	26/02/2026	1	\$ 750.000
Total CENAC ARMENIA		1	\$ 750.000
CELIC	24/02/2026	4	\$ 74.167.613
Total CELIC		4	\$ 74.167.613
BASPC N° 11	24/02/2026	3	\$ 47.880.554
Total BASPC N° 11		3	\$ 47.880.554
BASPC N° 19	24/02/2026	4	\$ 50.111.446
Total BASPC N° 19		4	\$ 50.111.446
CENAC TOLEMAIDA	24/02/2026	36	\$ 18.000.000
Total CENAC TOLEMAIDA		36	\$ 18.000.000
CENAC INGENIEROS	25/02/2026	21	\$ 10.260.000
Total CENAC INGENIEROS		21	\$ 10.260.000
COREC	25/02/2026	9	\$ 4.162.000
	24/02/2026	9	\$ 16.266.913
Total COREC		18	\$ 20.428.913
DIRECCIÓN PERSONAL	25/02/2026	64	\$ 46.715.000
Total DIRECCIÓN PERSONAL		64	\$ 46.715.000
APOYO LOGÍSTICO	25/02/2026	24	\$ 416.934.528
Total APOYO LOGÍSTICO		24	\$ 416.934.528
<b>TOTAL SUBUNIDADES -9-</b>		<b>175</b>	<b>\$ 685.248.054</b>

Fuente: Adaptado del Listado de Órdenes de Pago de SIIF Nación del 24 de febrero al 28 de febrero de 2026.



Carrera 54 No. 26-25 Oficina 166 Complejo Temporal Fortaleza  
Bogotá D.C.  
[difin@ejercito.mil.co](mailto:difin@ejercito.mil.co) - [www.ejercito.mil.co](http://www.ejercito.mil.co)





Al contestar, cite este número

Radicado N° 2026129006600683 MDN-COGFM-COEJC-SECEJ-COFIP-DIFIN-29.6

La responsabilidad del no cumplimiento de estos plazos si llegara a presentarse, la asumen los señores Ordenadores del Gasto de las Subunidades Ejecutoras de Presupuesto, así como por la pérdida de PAC si se presenta; lo cual será motivo de verificación y observación mensual por parte del COFIP, así mismo responderán por los pagos que no se realicen a Beneficiario Final.

Las Subunidades Ejecutoras de Presupuesto, con novedades relacionadas en el presente informe, deben enviar respuesta escrita al correo electrónico [alexander.guamancr@ejercito.mil.co](mailto:alexander.guamancr@ejercito.mil.co) con *plazo máximo viernes 20 de marzo de 2026* con las justificaciones, gestiones y soluciones realizadas por cada uno de los puntos en donde estén reportadas, ajustándose al formato de respuesta adjunto. Dar respuesta a este informe es de carácter obligatorio y máximo en el plazo establecido.

Atentamente,

Mayor General JAIME ALONSO GALINDO.  
Segundo Comandante del Ejército Nacional

Anexos: Guía Financiera No. 34 Cancelación o Reducción Rezago Presupuestal.  
GF-F-011 Acta de Cancelación o Reducción Rezago Presupuestal 12-07-24.  
FORMATO Respuesta informe ejecución presupuestal \_v07\_ene\_2026.

Elaboró:   
PD4. Alexander Guamán  
Analista Control Ejecución de Presupuesto DIFIN

Revisó:   
Asesora Jurídica COFIP

Revisó: TC. Maria Reyes  
Oficial Jurídica SECEJ

Vo. Bo:   
TC. Ruth Castellanos  
Directora Financiera Ejército

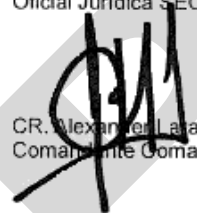
Aprobó:   
CR. Alexander Lata  
Comandante Comando Financiero y Presupuestal



Carrera 54 No. 26-25 Oficina 166 Complejo Temporal Fortaleza  
Bogotá D.C.  
[difin@ejercito.mil.co](mailto:difin@ejercito.mil.co) - [www.ejercito.mil.co](http://www.ejercito.mil.co)

JURÍDICA - SECEJ

Fecha: 03-MAR-2026

Nombre: TC María Reyes

Firma: 